SOLO Di Pueblo
BRIYANDO FUERTE • TRECIENDO CLARIDAD

Aruba Corona:

Solamente 5 caso activo

Diabierna 15 Mei 2020 | Solo di Pueblo | Aña 16 - edicion 100 | E-mail: solodipueblo@gmail.com | Prijs: Afl. 1.75

Cuatro barco militar Mericano rumbo Caribe den lucha contra narcotrafico

Comando Sur di Merca a confirma diaranzon 13 di mei via su red di twitter, cu un flota di cuatro barco di Militar Mericano ta rumbo Caribe, na disposicion di Comando Sur, pa uni na e lucha contra narcotrafico. E cuatro barconan cu ta na caminda pa awanan cerca di Venezuela ta USS Detroit, USS Larssen, USS Preble y USS Farragut. Hunto cu nan ta biaha tambe un Boeing P-8, especializa pa haci misionnan di guera antisubmarino y intercepta embaracionnan y brinda inteligencia electronica.

CONTROL RIBA PROJECTONAN DI CONSTRUCCION A PRODUCI E PROME DETENCIONNAN PA ILEGALNAN TRAHANDO

Prome minister Evelyn Wever-Croes:

Scolnan lo habri den un normal nobo

1645 compania lo haya 60% di salario pa 28.122 trahador e siman aki pa un total di 48 miyon florin

UPDATE Subsidio di Salario

Mas di 1600 dunado di trabou a aplica pa Subsidio di Salario

Ya ta un siman despues cu SVb Aruba a notifica e dunadonan di trabou cu ta bin na remarke pa ricibi sosten financiero di Gobierno di Aruba por medio di e programa Subsidio di Salario cu nan por yena e formulario di aplicacion digitalmente. Durante e siman aki a traha incansabel pa por brinda servicio na e dunado di trabou y guia nan durante e proceso nobo aki.

Subsidio di Salario ta un sosten financiero pa empresanan local cu a consecuencia di e situacion actual causa pa e pandemia COVID-19 ta sufri un perdida di entrada di benta di por lo menos 25%. No ta tur dunado di trabou a bin na remarke pa ricibi Subsidio di Salario. Tin un lista di rekisito cu e dunado di trabou mester cumpli cune. Algun rekisito ta cu e compania mester premira un perdida di entrada di benta pa su compania di por lo menos 25%. E compania mester ta registra na SVb y na Departamento di Impuesto y ta sigui cumpli cu pagonan di impuesto y primanan social. E Subsidio di Salario cu e dunado di trabou ta ricibi mester wordo uza pa paga salario di su trahadonan y e primanan social cu dunado di trabou mester paga. Dunadonan di trabou cu a wordo notifica cu nan no a bin na remarke pa aplica pa e programa Subsidio di Salario y no ta di acuerdo cu esaki tin te dia 2 di juni, 2020 pa manda nan carta di obhecion na bezwaarloonsubsidie@svbaruba.org.

Di alredor 3200 dunado di trabou cu pa luna di mei a bin na remarke pa por aplica pa e programa Subsidio di Salario, casi 1700 a haci uzo di e oportunidad. Cu esaki por bisa cu pa luna di mei un 76% di trahadonan a keda cubri cu un garantia di pago parcial di nan salario.

E pago di Subsidio di Salario na e dunado di trabou lo tuma luga e siman aki ainda. Pa facilita e dunado di trabou y brinda e ayudo mas lihe posibel e Subsidio di Salario ta wordo paga den forma di un adelanto (na Hulandes un voorschot) a base di e perdida di entrada di benta premira pa e dunado di trabou pa luna di mei. Despues lo controla y fiha e suma di subsidio a base di entrada di benta real di e dunado di trabou pa luna di mei.

Dunadonan di trabou cu ainda tin pregunta relaciona cu e programa Subsidio di Salario por sigui manda nan pregunta pa e Service Center na loonsubsidie@svbaruba.org of via e number di Whatsapp +297 527-2801.

Ursel Arends:

Raiz ta basa riba un politica di respect mutuo y no ta papia pa ningun hende

Tin rumornan ta coriendo rond cu ciudadanonan ta papia den nomber di Raiz. Segun Ursell Arends, desde nan entrada den politica na 2017, a bisa cla cu nan no ta papia pa ningun hende.

Nan no ta insulta ningun politico, pasobra no kier pa ningun hende papia pa nan y ta basa nan mes riba un politica di respet mutuo.

E ciudadano a trece su punto di bista dilanti, loke e ta recomenda. Pero esey no ta loke Raiz ta para p'e.

Esey Arends kier a haci esaki bon cla, cu Raiz den e ultimo temponan a bin ta pensa kico ta e miho solucionnan pa nos isla.

Tur por tuma nota cu manera e relacion den reino ta awor aki, e no ta sostenibel. Mester bin cambio y awor aki, cu tur hende ta papiando di e modelo of e normal nobo, pa bay desaroya e Aruba nobo, mester atende tambe cu e structura den reino.

Desde 1986, desde nos Status Aparte, falta di integridad, corupcion y malgastamento di placa a conduci unda nos ta awe.

Nos tur tin cu para keto awor aki y realisa cu manera cu nos tabata bayendo prome cu e pandemia, prome cu covid-19, nos isla no por bay bek eynan.

Nos mester bay den un rumbo nobo. Nos mester desaroya un rumbo nobo y ta kere cu nos no mester entrega nos autonomia pa haci esaki. Raiz ta kere si cu nos Status Aparte actual, mester wordo upgraded den un forma cu nos tin miho relacion den reino, cu Hulanda en particular, ta mas miho organisa.

Nos mester elimina loke ta trata e friccion cu tin den e ultimo añanan den reino y crea bek e union y traha den harmonia cu otro.

Esey ta loke e movimento ta boga p'e. Nos ta e generacion cu mester trece e cambio aki. Aña pasa Banco central a haci un encuesta y 70% di nos comunidad ta pensa cu politica y politiconan actual ta corupto.

Pesey mester tene cambio den esaki y goberna nos isla den un forma drechi, caminda cu nos futuro generacionnan por beneficia di un Aruba, cu nan tur por biba riba dje den harmonia.

Kisas papia di e tema aki, hendenan, algun ciudadano lo bisa cu kier bende patria. Bende patria ta ora corupcion, malgastamento di placa y falta di integridad, goberna un isla.

Esey ta bende patria.

Arends ta sigur cu por bay haci cambionan structural, caminda cu Aruba lo por carece di integridad, manera e mester ta.

Esey ta loke cu Raiz ta para p'e y esey lo traha duro pa logra esaki tambe. Pesey ta bisa, pa cuminsa na nos mes, pa nos por ta un partner den reino cu no solamente e otro islanan por depende y confia den dje, pero tambe Hulanda por confia den Aruba.

Nos mester cuminsa na nos mes y haci e cambionan y cuminsa goberna nos isla den un forma drechi.

Control riba projectonan di construccion a produci e prome detencionnan pa ilegalnan trahando

Diaranzon atardi Warda nos Costa a cuminza haci nan control riba trabaonan di construccion. Den un accion relampago a logra detene 7 persona presuntamente ilegal na pia di trabao. Ora Warda Nos Costa a yega, trahadornan a plama drenta mondi. Despues den un persecucion den mondi den cercania a logra detene siete persona nan un projecto den construccion.

Autoridad di Warda nos Costa a bisa cu lo transporta e personanan aki pa centro di warda nos costa y lo bay investiga nan legalidad como tambe si nan permiso di DOW

CENTRALE BANK VAN ARUBA

BEKENDMAKING

Ingevolge artikel 4 lid 2 van het Landsbesluit toezicht assurantiebemiddelaars (AB 2014 no. 6) (Lta) juncto artikel 9 lid 1 onderdeel a van de Landsverordening toezicht verzekeringsbedrijf (AB 2000 nr. 82) (Ltv), maakt de Centrale Bank van Aruba hierbij bekend dat zij bij beschikking d.d. 1 april 2020 de aan Windward Insurance Solutions N.V. ex artikel 2 lid 1 van de Lta verleende vergunning om hier te lande als assurantiebemiddelaar op te treden op verzoek van Windward Insurance Solutions N.V. heeft ingetrokken en dat - ingevolge artikel 21 lid 3 van de Lta - per 29 april 2020 de inschrijving van Windward Insurance Solutions N.V. in het door de CBA gehouden register van vergunning houdende assurantiebemiddelaars is doorgehaald.
Oranjestad, 14 mei 2020.

1645 compania lo haya 60% di salario pa 28.122 trahador e siman aki pa un total di 48 miyon florin

UPDATE Subsidio di Salario

Minister Xiomara Maduro a informa diaranzon anochi cu e yudansa pa compania y nan trahador ta cla y lo sali e siman aki.

E siman aki 1645 compania ta haya yudansa financiero den forma di Subsidio di Salario pa por cubri un maximo di 60% di gasto di salario di 28.122 trahador. E suma envolvi ta un tiki mas cu 48 miyon florin. #MinFEC

'Raton di anochi' keto bay ta riba menu na Indonesia

E mercado di animalnan salvaje di Indonesia ta manera un "cafeteria di malesa di animal", sinembargo a resisti e esfuerzo pa cera incluso ora China a cera su propio mercadonan pa temor di e coronavirus.

Prome cu e virus, e carni di raton di anochi tabata esun di mas popular, un carnicero a bisa
Seis dia pa siman e carnicero di Tomohon ta reuni na e mercado mas famoso di Indonesia y nan ta corta raton di anochi, raton, colebra y lagadishi cu ta wordo gara den e mondinan di e isla di Sulawesi.
Algun di e carniceronan tambe ta mata cacho, hopi di nan ta cacho di caya di ciudad, cual tabata provoca protesta di activistanan di derecho di animal. Tambe ta mata pushi.

Apesar cu China a cera su mercado di bestianan salvaje/exotico, Indonesia a tene su mercado habri y cual a pone hopi precion riba mandatarionan di Indonesia pa cera e mercado.

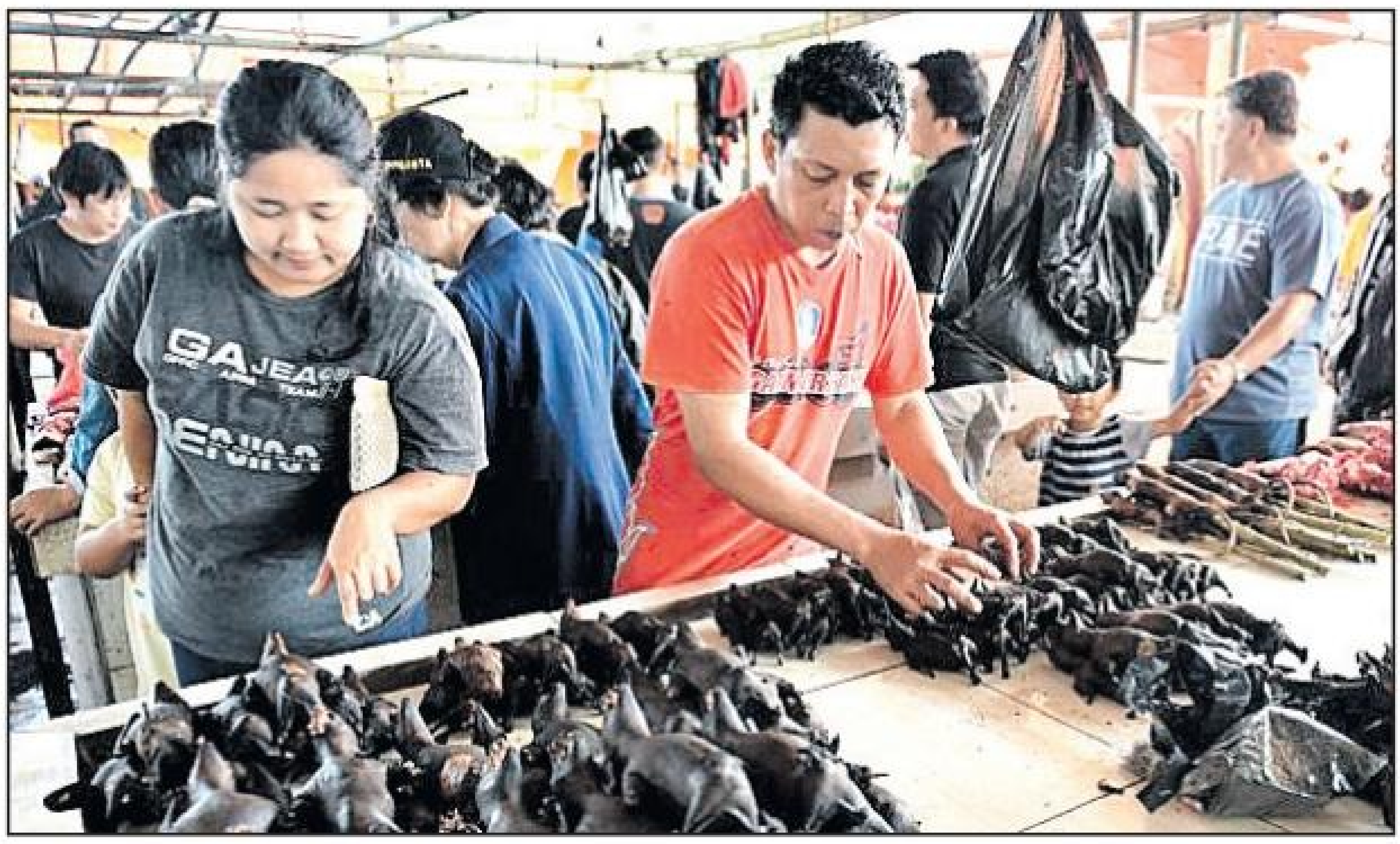

Nos ta laga dos quick video pa bo haya un vista di e mercado di bestia na Indonesia, cu apesar cu mundo ta den pandemia, e mercado aki a resisti ciere y a keda habri.

Candela a cuminsa parti pafo di container, durante cu tawata welder

BRANDWEER
AS-1
911
ARUBA

Apelsinastraat - Diahuebs merdia den careda di 12'or alarma a wordo bati pa un cas na candela den Tarabana, pa ta exacto Apelsinastraat.

Na yegada di polis enberdad nan tawata mira basta huma, pero esaki tawata parti patras di e cas.

Na e momento ey Brandweer tambe tawata yegando.
Na nan yegada mesora nan a bay y bay unda e candela ta.

Loke nos a compronde nan e sitio tawata cu den un container lo tawata tin trabou di welder tumando luga.
Parti pafo di e container tawata tin algun obheto nobo den plastic y debi na e cayente esakinan a pega candela.

Den algun rato bomberonan a sa di domina e candela aki cu a produci bastante huma.

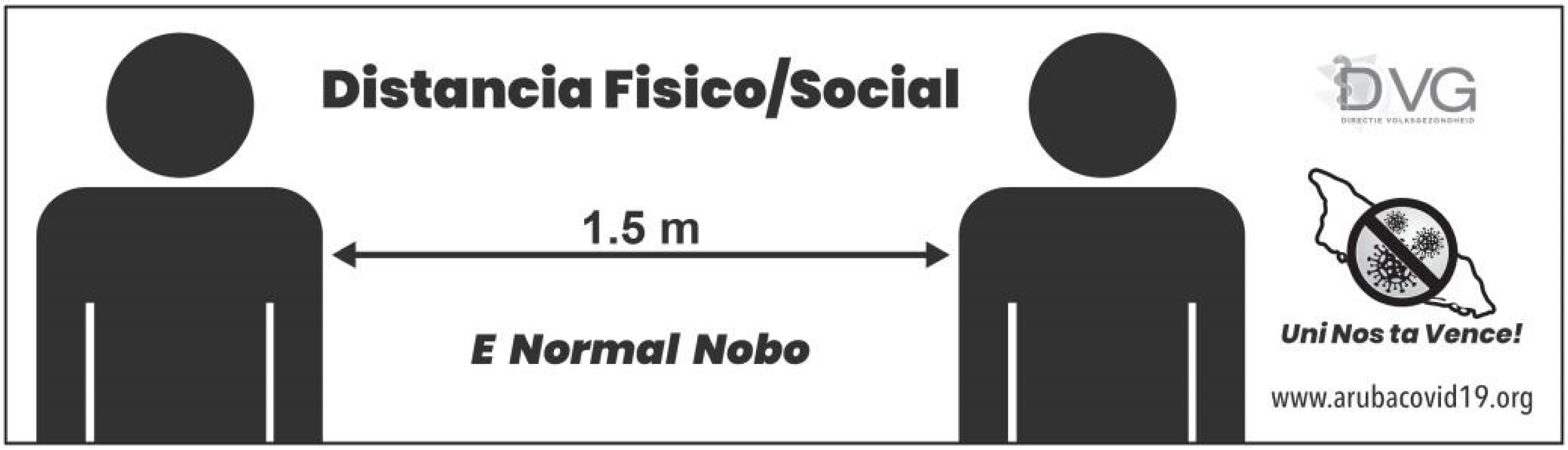

Prome Minister Evelyn Wever-Croes:

Mester brinda mas oportunidad pa e muchanan den enseñansa 40% di studiantenan so por a disfruta di enseñanza online

Gobierno ta wordo guia pa tres aspecto importante ora di tuma decision den e area di enseñansa

E prome aspecto cu ta tene na consideracion, ta e aspecto di salud. E aspecto medico, cu naturalmente preferibel lo ta pa warda te ora tin un vacuna pa bay bek na loke nos a conoce un poco como normalidad, segun prome minister Evelyn Wever-Croes.

Sin embargo, mirando cu no tin tanto na Aruba, y e riesgo di contagio bao di muchanan no ta grandi, aki tambe e conseho ta, cu si pone tur cos den balanse, e aspecto medico ta cu bo por habri e scolnan.

Tin un otro aspecto y ta e aspecto didactico. Parti di enseñansa mes. Tin varios studiante cu a cay atras caba cu nan estudio y no por hustifica pa sigui tene nan atras den estudio.

Berdad tin e decision cu muchanan no ta keda sinta, pero esey no ta nifica cu nan no ta wordo perhudica, nan no ta pasa e aña di nobo.

Tin un excepcion. 40% di nos alumnonan cu si por a haya bon enseñansa durante e periodo aki. Mas tanto ta alumnonan di scolnan priva.

Alumnonan cu tabata tin computer y conexion di internet, si por a haya basta mas les. Pero e ta crea un desigualdad.

No por hustifica mas cu tin cu wanta e desigualdad aki. Gobierno mester percura pa e desigualdad aki entre muchanan cu tin cu haya enseñansa, pa e desigualdad aki wordo kita, y asina brinda e oportunidad igual na tur nos muchanan.

Prome Minister Evelyn Wever-Croes:

Tin mas accidente awo cu e cambio di orario di Toque de Queda Gobierno ta preocupa

Ta un alivio cu nos no a conoce casonan nobo di contadio di Covid-19 y tin dos persona a recupera. Di e 101 persona cu a wordo detecta como positivo te cu algun siman pasa, tin 7 caso activo Por wak cu e ta disminuyendo na un fase hopi bon.

Di e 7 personanan aki un ainda ta den Intensive Care, prome minister Evelyn Wever-Croes a bisa. Ta hopi satisfecho tambe cu a mira cu esaki ta un resultado despues di 1913 test haci, Aruba ta un di e paisnan cu mas tanto test per capita y esey ta e forsa di nos exito den combati e crisis aki.

Cantidad di accident

Sin embargo, prome Minister a wordo informa tambe den un reunion cu desde cu a cambia e orario di Toque de Queda a mira un aumento di accidentenan cu a tuma riba nos isla.

Tempo cu e TDQ tabata 9'or, no tabata mira accidentenan serio ta tuma luga na Aruba y e capacidad na hospital por a wordo dedica mas tanto posibel na loke ta trata e pashentnan di Covid-19.

Pero cu e cambio di 1 ora di Toque de Queda ya caba nan ta mira na hospital hopi mas trauma, ta mira hopi mas influencia di alcohol den accidente.

Ta haci un apelacion na comunidad. Nos ta den crisis ainda, a hala e orario di TD Q, ta flexibilisando e medidanan. Pero mester coopera. Un persona cu a haya un accidente serio di auto, mester haya un bon cuido medido, pero corda cu ta bringando un crisis di un magnitud sin presencia y mester di tur capacidad y forsa pa por bringa cabes na dje.

Tambe a wordo informa cu a keda detecta cu mas y mas tin atraconan ta tuma luga na cas di hende. Ta pidi tur hende pa hunto nos percura pa nos pais ta mas sigur y pa nos ta mas alerta.

Esakinan ta señalnan di preocupacion pa gobierno. Pesey a menciona nan.

Diabierna dia 15 di mei 2020: ultimo dia pa inscripcion na IPA

E profesion di maestro ta un di e maneranan di mas directo pa haci un impacto. Si bo ta un persona cu ta impulsa pa yuda esnan rond di bo, ser maestro ta contribucion sumamente balioso. Recientemente IPA a habri su inscripcion bek pa e estudio pa maestro di Enseñansa Primario y esaki ta cera diabierna dia 15 di mei 2020. E estudio pa maestro di Enseñansa Primario ta forma maestro cu ta cualifica pa duna les na mucha di scol preparatorio y of scol basico. Si bo ta desea di haci e estudio aki y ta un studiante den examenklas of graduado di havo, vwo of EPI (nivel 4) bo por inscribi. Tene na cuenta cu bo por inscribi solamente si bo ta cumpli cu e estudio previo di havo, vwo of EPI (nivel 4).

E rekisitonan pa inscripcion ta tuma luga via e e-mail marlene.britten@ipaaruba.com. Bo e-mail mester contene e siguiente documentonan:

- Comprobante di pago di inscripcion . E gastonan di inscripcion ta awg 75,-. Mester deposita esaki riba e cuenta di IPA cual ta 131214413 na Aruba Bank. Si bo persona no a cumpli cu e pago pa 15 di mei bo inscripcion automaticamente ta keda cancela.
- Den caso cu bo a gradua caba copia di bo diploma di sea havo, vwo of mbo nivel 4.

Si bo ta den examenklas di havo, vwo of mbo nivel 4 ta importante pa bo inscribi di awo caba mirando cu inscripcion ta cera 15 di mei 2020. Despues di e fecha aki no por inscribi mas pa aña academico 2020-2021.
Pa mas informacion por tuma contacto cu sra. Marlene Britten na e e-mail marlene.britten@ipaaruba.com of por bishita nos pagina di facebook 'Instituto Pedagogico Arubano'.

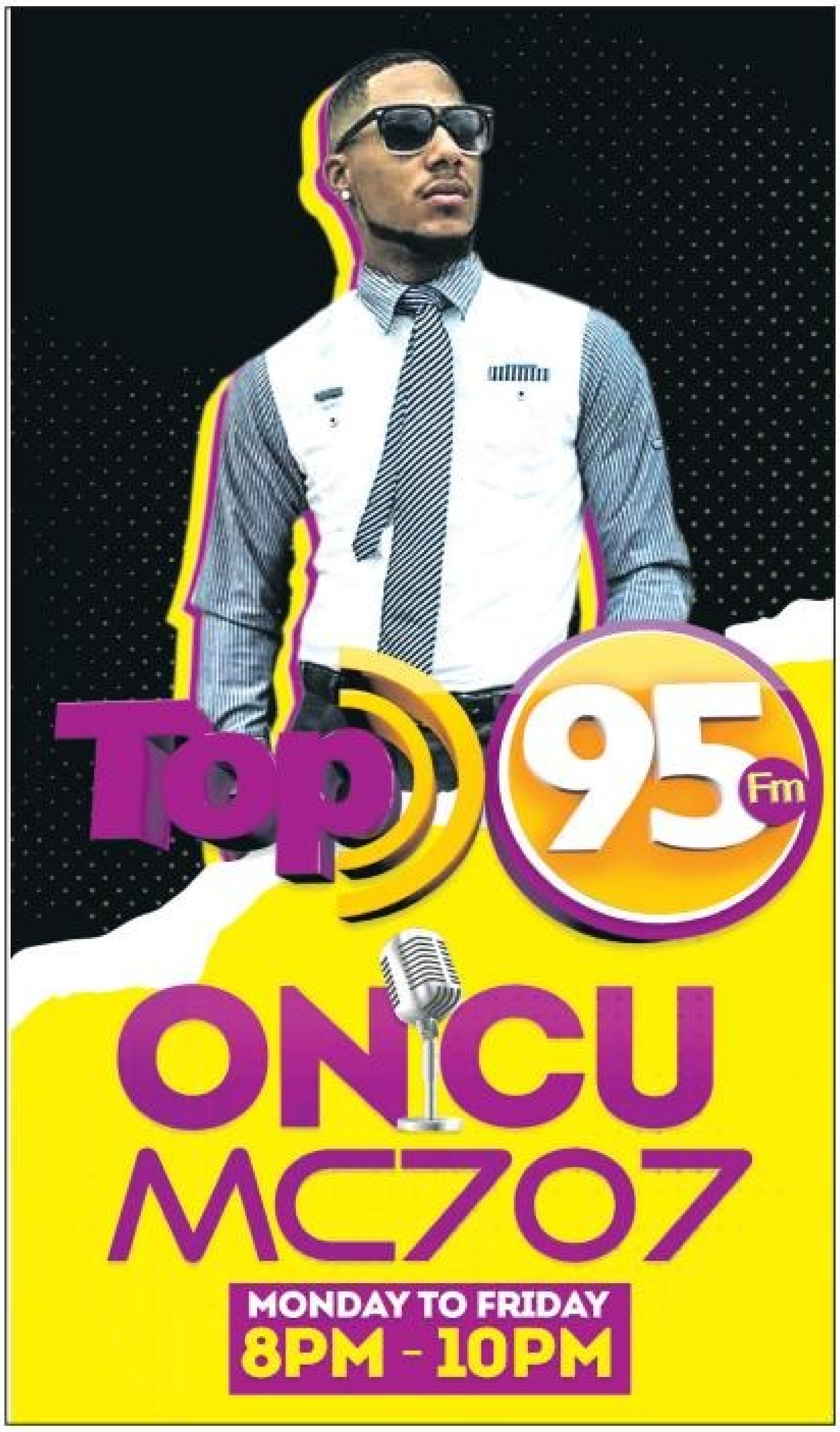

Aruba One Happy Island Lions Club ta keda activo den e periodo dificil pa yuda esnan den necesidad

- Diamars atardi miembronan di Aruba One Happy Island Lions Club a bini hunto pa asina prepara paketenan di comestibles pa famianan den necesidad. Un total casi 100 pakete a wordo prepara y despues entrega na famianan den necesidad, esaki ta pa yuda alivia e famianan cu ta pasando den situacion dificil pa motibo di Covid-19.

E bunita obra aki ta posibel danki na e donacion Asociasion di Chines y cu coordinacion di Fundacion Pa Nos Comunidad. Miembro- y boluntarionan di Aruba OHIL Club cu mask bisti pa proteccion a bini hunto na distancia y a prepara e paketenan. Un danki na tur miembro, instancianan y boluntario pa nan cooperacion y ayudo. Aruba One Happy Island Lions ta keda creativo y den e periodo dificil aki ta keda activo pa yuda esnan den comunidad cu tin mester di ayudo.

Prome minister Evelyn Wever-Croes:

Scolnan lo habri den un normal nobo

Desde siman pasa dialuna a drenta den nivel 1. Awo ta preparndo pa drenta nivel number 2 dialuna awo, manera anuncia, Prome Minister Evelyn Wever-Croes a indica.

Pa diabierna awo lo tin e lista di establecimentonan, e sectornan cu ta bay wordo habri den nivelnan number 2 y kico ta e condicionnan adicional cu ta bay conta pa esakinan.

Un di nan ta anticipa riba dje, y esey ta enseñansa, nos scolnan. Ya dialuna cu a pasa por a scucha di HAVA, cu e riesgo pa contagio entre muchanan no ta grandi.

Ta mira riba cifranan cu e plamamento di e virus ta na un rate hopi abao na Aruba. Den e circuntancianan aki, Gobierno di Aruba no por hustifica mas pa tene scolnan cera, manera cu a haci'e na comienso.

Dia a haci esaki dia 16 di maart, tabata na comienso di e crisis. No tabata sa kico lo a spera. Ademas mundialmente tabata para den e comienso di e crisis, sin tabata tin hopi hecho.

Awor aki, cu e conocemento cu tin awor aki, y cu e exito cu tabata tin den bringa den e plamamento di e virus aki, awor aki ta hustifica pa laga alumnonan sigui haya enseñansa, cual ta un derecho basico y fundamental di cada mucha.

Sa cu mas of menos 60% di nos studiantenan no por a haya enseñansa manera mester ta desde dia 16 di maart y varios di nan ta wordo perhudica considerablemente door di esaki.

A tuma e decision cu e scolnan ta bay habri bek den nivel number 2. Nivel number 2 ta cuminsa dia 18 di mei cu un duracion di 2 siman.

Esunnan cu ta cla lo habri esunnan cu no ta cla ainda, lo tuma algun dia caminda cu dia 25 di mei nan por habri den nivel number 2.

CMB

CORONAVIRUS
ANNOUNCEMENT

ORARIONAN AHUSTA NA FLEXIBILIDAD NOBO

Asina adaptando na e reglanan poco mas flexibel anuncia pa Gobierno, nos ta ahusta nos orarionan como tambe disponibilidad di nos branchnan.

Desde dialuna 11 di mei, 2020 e siguiente branchnan lo ta habri segun orario ahusta:

Main Branch (Playa)
San Nicolas Branch
Noord Smart Branch
Santa Cruz Smart Branch

8:00 AM te cu 12:00 PM

Na tur branch lo reanuda servicio di informacion y tambe di nos Sales Team.

IMPORTANTE:
Limitacion na transaccionnan na caha lo keda vigente manera anuncia anteriormente.

Nos ta bibando den temponan extraordinario cu lamentablemente ta exigi solucionnan extraordinario.

Danki pa boso comprension.

KEDA CAS Y TENE DISTANCIA.

Ban Combersa
cmbnv.com

☎ 522-3000 bobancoamigo@cmbnv.com Amigo

Minister di Cultura

Buki di documentacion di nos pilarnan cultural 'BaluArte' ta na benta na UNOCA

– Minister di Cultura ta informa cu e di dos edicion di e buki 'BaluArte' ta riba mercado. Esaki ta un buki den cua a documenta historia di personanan y organisacionnan cu a duna un contribucion significante na desaroyo di cultura den e ultimo 65 añanan na Aruba.

Documentacion di nos pilarnan cultural
BaluArte ta contene informacion di e entre otro autornan di nos himno di Aruba Sr. Padu Lampe, Rufo Wever y Hubert Booi. Tin varios artista cu ta nos pilarnan cultural cu tambe ta comparti nan historia den e buki y cada articulo ta acompaña pa un cantidad di potret cu ta hiba nos bek den tempo. Tambe e buki ta contene historia di algun organisacion no gubernamental cu tin hopi aña trahando riba tereno di cultura, manera Cas di Cultura, Scol di Musica Rufo Wever y UNOCA.

BaluArte ta na benta
Na juni 2019 a publica e prome edicion di e buki y na januari 2020 a imprimi e di dos edicion cu awor ta na benta na balor di AWG 55,= na oficina di UNOCA situa na Stadionweg 21.
Pa motibo di precaucion actual no ta ricibi placa cash y por cumpra e buki solamente pa medio di un deposito riba cuenta di banco na Aruba Bank # 510470818 na nomber di UNOCA Boekenfonds. Despues por yama oficina di UNOCA 582 0108 of 583 5681 durante orarionan di oficina entre 8'or di mainta y 4'or di atardi. Tambe por manda un email na unoca@setarnet.aw cu e comprobante di pago, pa traha un afspraak pa pasa tuma e buki.
Minister di Cultura ta informa cu pronto tur participante y colaborador di e documentacion historico 'BaluArte' lo ricibi un buki. Tambe tur biblioteca na Aruba lo ricibi un ehemplar di e documentacion historico di nos herencia cultural.

Un bunita regalo
Pa tur amantenan di literatura den Papiamento, coleccionistanan di buki produci na Aruba, personanan y instancianan riba tereno artistico y cultural y especialmente pa e futuro generacion, e documentacion historico aki sigur ta di gran balor. Si bo kier regala un hende un regalo special, algo cu bo por ta sigur cu nan lo aprecia y disfruta di dje, e miho regalo ta e buki 'BaluArte'.

Gradicimento
Minister Maduro un biaha mas ta gradici tur persona y instancia cu di un of otro forma a coopera pa haci e buki aki un realidad, muy en particular ta gradici sra. Maria Teresa Madariaga kende a duna e buki un toke visual original y unico.

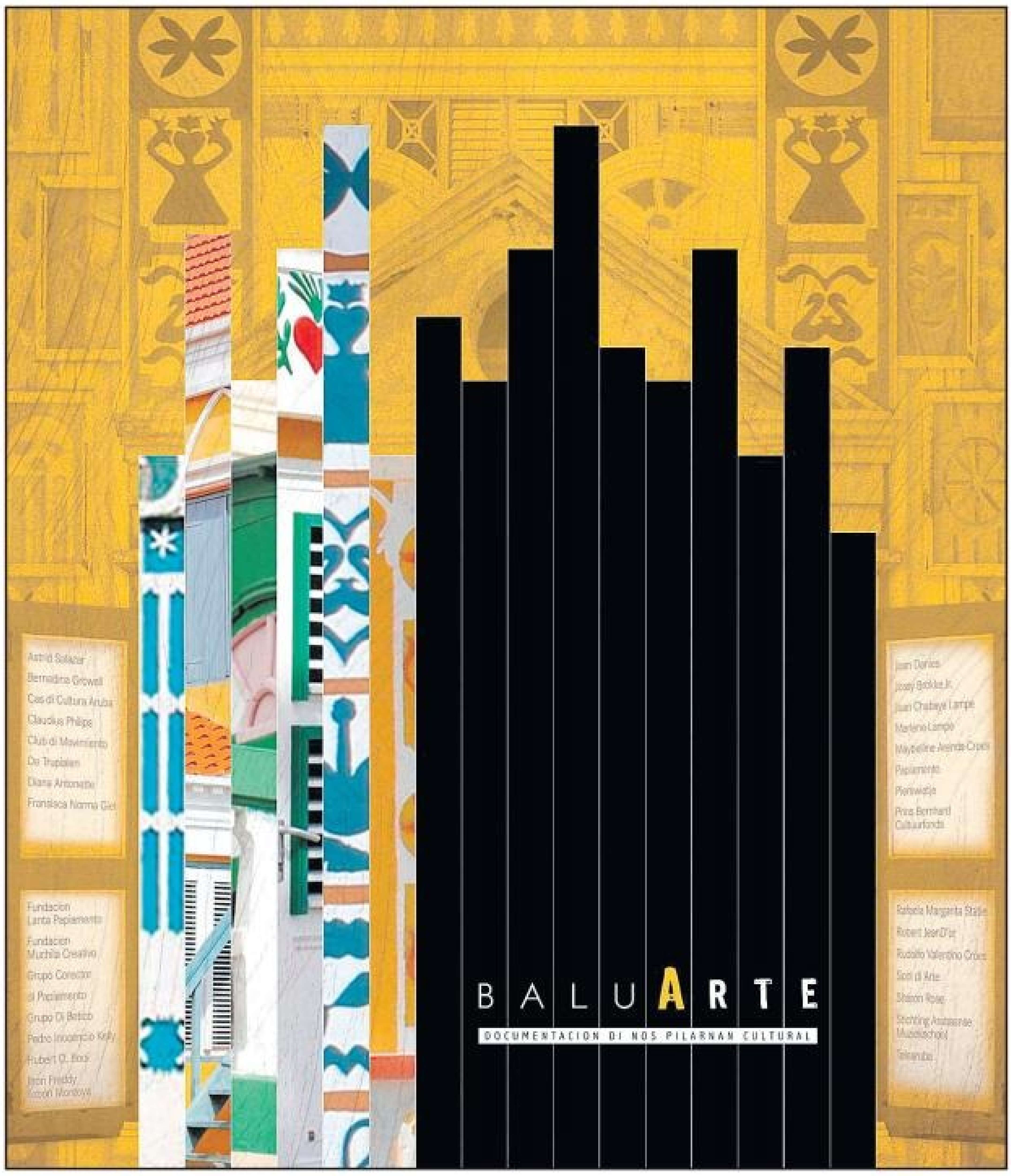
BALUARTE
DOCUMENTACION DI NOS PILARNAN CULTURAL
Astrid Salazar
Cas di Cultura Aruba
Claudius Philips
Club di Movimiento
Hubert O. Booi
Juan Chabaya Lampe
Marlene Lampe
Papiamento
Prins Bernhard Cultuurfonds
Rafaela Margarita Statie
Robert JeanD'or
Rudolfo Valentino Croes
Scol di Arte
Sharon Rose
Telearuba

SOLO Di Pueblo
BRIYANDO FUERTE • TRECIENDO CLARIDAD

SCP
CON TA CU BO?
Violencia domestico por sosode den cualkier hogar. Nos tey pa bo.
Pa ayudo of conseho di violencia domestico tuma contacta cu Fundacion pa Hende Muhe den Dificultad na 5671670
Por contact 24 ora pa dia.
scparuba.com www.scparuba.com

Aruba One Happy Island Lions Club ta keda activo den e periodo dificil pa yuda esnan den necesidad

Diamars atardi miembronan di Aruba One Happy Island Lions Club a bini hunto pa asina prepara paketenan di comestibles pa famianan den necesidad. Un total casi 100 pakete a wordo prepara y despues entrega na famianan den necesidad, esaki ta pa yuda alivia e famianan cu ta pasando den situacion dificil pa motibo di Covid-19.

E bunita obra aki ta posibel danki na e donacion Asociasion di Chines y cu coordinacion di Fundacion Pa Nos Comunidad. Miembro- y boluntarionan di Aruba OHIL Club cu mask bisti pa proteccion a bini hunto na distancia y a prepara e paketenan.

Un danki na tur miembro, instancianan y boluntario pa nan cooperacion y ayudo. Aruba One Happy Island Lions ta keda creativo y den e periodo dificil aki ta keda activo pa yuda esnan den comunidad cu tin mester di ayudo.

COMUNICADO DI PRENSA

Oranjestad- Aruba, 12 di mei 2020

Hardware y tienda di material pa construccion Kooyman a bira victima di un incidente di seguridad den su red automatisa siman pasa. Desconocinan a logra paralisa e servernan y tambe e sistema di comunicacion. Esaki a ocasiona cu pa algun dia no tabata posibel pa traha for di oficina y no tabatin trafico di email.

Afortunadamente e filialnan a scapa pa gran parti danki na firewallnan y otro medidanan pa seguridad digital cu a funciona bon y e cliente no mester a ripara. Solamente e filiaal na Zeelandia Curacao y e filiaal na Barbados tabata sera diaranzon ultimo pa gran parti di dia, y na Barbados un parti di diahuebs tambe. Kooyman ta lamenta e incumbencia cu esaki a causa pa su clientenan.
“Nos ta lamenta cu pa e motibo aki nos mester a desapunta cliente den e temporada dificil aki caba di Corona. Na nomber di tur colega di e filialnan aki tambe mi ta priminti cu awor nos lo hasi nos maximo esfuerzo ainda mas pa sirbi nos clientenan y surpasa nan espectativanan”, Chief Operations Officer Juri Kooyman ta bisa.

Segun Chief Financial Officer André Delger, mester busca causa di e incidente aki den un desafortunado coinsidencia di circumstancia. “Fin di maart, empleadonan di oficina di Kooyman a haña nan obliga pa traha na cas di un dia pa otro debi na e medidanan di e ‘lockdown’ pa Corona. Pa motibo di e rapidez cu nos a facilita esey, e vulnerabilidad di nos red a subi temporalmente. Lamentablemente hackernan a sa di probecha di e situacion”.

Por lo pronto no tin motibo pa asumi cu informacion senible relaciona cu privacidad di cliente a resulta den man di tercera parti. Durante e siman cu a pasa aki e organisacion tabata ocupa reconstruiendo e partinan di nan infrastructura di IT cu a keda compromete di nobo y alabez hasiendo henter e infrastructura di “cyber security” mas resistente.

For di ayera, pa mayoria parti e situacion ta regresando bek na normalidad. Kooyman tin confiansa cu e medidanan adicional cu a wordo tuma lo proteha e organisacion adecuadamente atrobe contra futuro atakenan di seguridad relaciona cu IT. Banda di esey e medidanan lo contribui tambe na hisa calidad di productonan y servisionan.

7 DAYS OPEN 2X fun miles REDEEM FUN MILES KOOYMANBV.COM KOOYMAN.ARUBA KOOYMAN THERE IS ALWAYS SOMETHING TO DO

Minister Xiomara Maduro ta informa:

E siman aki Gobierno ta yuda 1649 compania y 28.212 trahador cu subsidio di salario

Tur trahador tin derecho pa haya sa e subsidio cu ta toca nan

Gobierno di Aruba

Pa enfrenta e crisis di COVID19 Gobierno a prepara un pakete di sosten financiero, den cual a introduci un flexibilisacion fiscal den forma di Alivio Fiscal, ta yuda esnan cu a perde trabou cu un entrada via FASE, ta brinda yudansa di emergencia na negoshi chikito y mediano di 4.000 florin pa kwartaal, ta haci 100 microcredito special via Qredits posibel y ta brinda Subsidio di Salario pa comercio por mantene cupo di trabou y trahadornan cu un entrada.

Dia 6 di mei tur compania cu ta vulnerabel pa e efecto di COVID19, a ricibi un email di SVB cu informacion y e peticion pa aplica pa e sosten financiero den forma di Subsidio di Salario. Un total di 1649 compania a aplica pa e yudansa aki den cual Gobierno ta yuda cubri un maximo di 60% di e salario di 28.212 trahador. E siman aki e 1649 compania ta haya e promer pago di subsidio cu ta suma un tiki mas cu 48 miyon florin na yudansa pa por surpasa e momentonan dificil cu comercio y trahadornan ta pasando aden.

Comerciante cu tin pregunta riba Subsidio di Salario por tuma contacto cu SVB via MiSVB na www.svbaruba.org . Den caso di obheccion por manda esaki via bezwaarloonsubsidie@svbaruba.org . Den caso cu un trahador kier sa mas riba e yudansa aki, por aserca nan doño di trabou cu e peticion pa por mira e informacion di e subdidio cu ta toca e trahador.

E ultimo aki ta un condicion pa otorgacion di Subsidio di Salario stipula den articulo 6 inciso h den e Decreto Ministerial di Minister di Finansa, Asunto Economico y Cultura di 13 di mei 2020 cu number 681/20, cu ta contene e decicion pa otorga sosten financiero den forma di Subsidio di Salario.

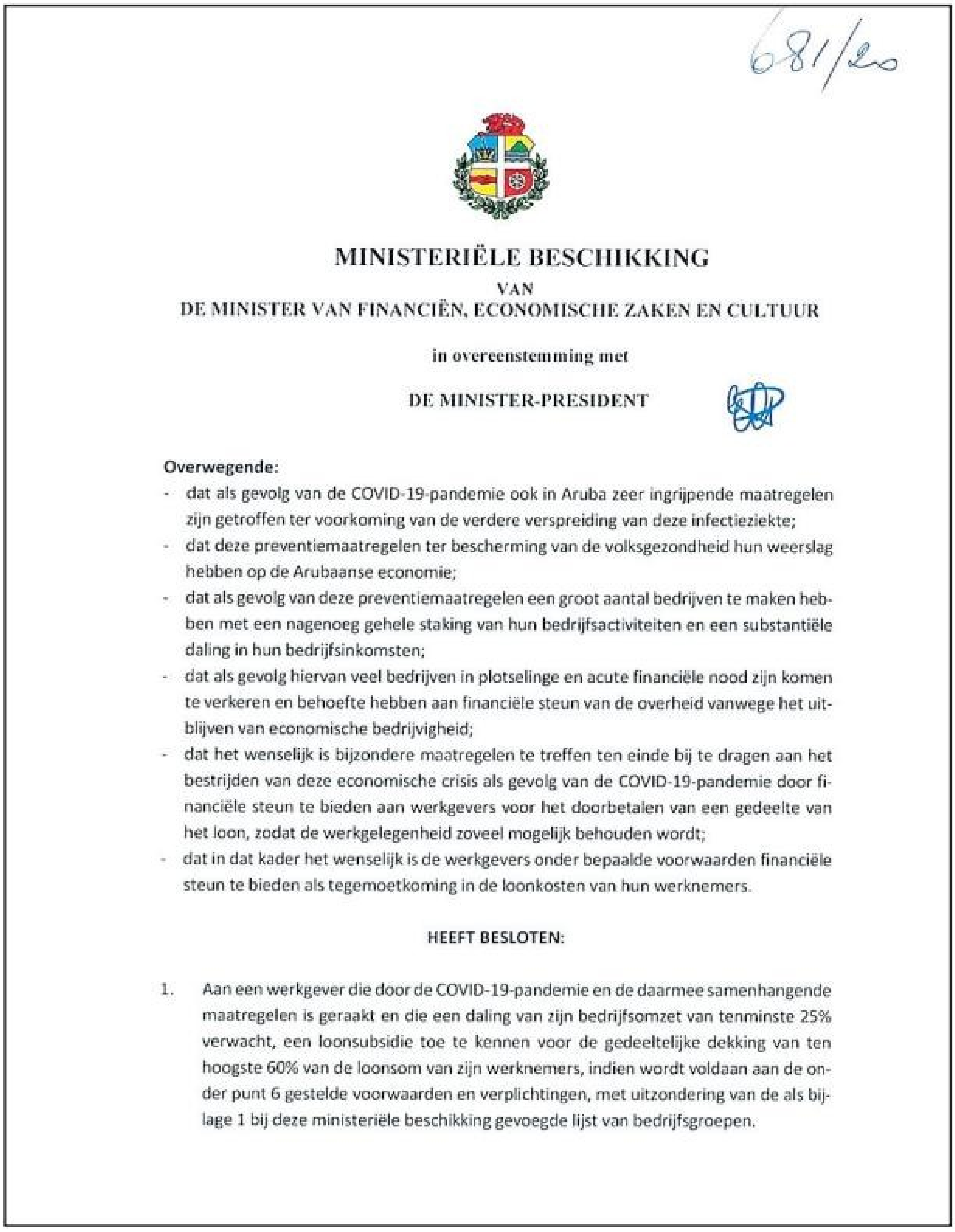

681/20

MINISTERIËLE BESCHIKKING
VAN
DE MINISTER VAN FINANCIËN, ECONOMISCHE ZAKEN EN CULTUUR

in overeenstemming met

DE MINISTER-PRESIDENT

Overwegende:

- dat als gevolg van de COVID-19-pandemie ook in Aruba zeer ingrijpende maatregelen zijn getroffen ter voorkoming van de verdere verspreiding van deze infectieziekte;
- dat deze preventiemaatregelen ter bescherming van de volksgezondheid hun weerslag hebben op de Arubaanse economie;
- dat als gevolg van deze preventiemaatregelen een groot aantal bedrijven te maken hebben met een nagenoeg gehele staking van hun bedrijfsactiviteiten en een substantiële daling in hun bedrijfsinkomsten;
- dat als gevolg hiervan veel bedrijven in plotselinge en acute financiële nood zijn komen te verkeren en behoefte hebben aan financiële steun van de overheid vanwege het uitblijven van economische bedrijvigheid;
- dat het wenselijk is bijzondere maatregelen te treffen ten einde bij te dragen aan het bestrijden van deze economische crisis als gevolg van de COVID-19-pandemie door financiële steun te bieden aan werkgevers voor het doorbetalen van een gedeelte van het loon, zodat de werkgelegenheid zoveel mogelijk behouden wordt;
- dat in dat kader het wenselijk is de werkgevers onder bepaalde voorwaarden financiële steun te bieden als tegemoetkoming in de loonkosten van hun werknemers.

HEEFT BESLOTEN:

1. Aan een werkgever die door de COVID-19-pandemie en de daarmee samenhangende maatregelen is geraakt en die een daling van zijn bedrijfsomzet van tenminste 25% verwacht, een loonsubsidie toe te kennen voor de gedeeltelijke dekking van ten hoogste 60% van de loonsom van zijn werknemers, indien wordt voldaan aan de onder punt 6 gestelde voorwaarden en verplichtingen, met uitzondering van de als bijlage 1 bij deze ministeriële beschikking gevoegde lijst van bedrijfsgroepen.

TOP MORNING SHOW
Julisa
ARENDS HOEVERTSZ
Top 95 Fm
MONDAY TO FRIDAY
9AM - 12PM
WWW.TOP95FM.AW

Prome Minister Evelyn Wever-Croes:

No por hustifica tene e scolnan cera

Durante e Shelter in Place por evalua cu tin e aspecto psicologico, e aspecto social cu sa cu door di e lockdown y door di e TDQ, e Shelter in Place y tur e medidanan cu a bin cun'e, e problemanan psicologico y social a aumenta drasticamente den nos pais.

Prome minister Evelyn Wever-Croes, a remarca cu hasta a mira mas intento di suicidio. Ta parti di e crisis. E ta algo cu ta preocupante y tin cu haci algo cu nan.

No sa ainda cuanto lo afecta nos muchanan mes permamentemente. Tin cu tene cuenta cu e aspecto aki tambe.

Tin varios caso di abuso y maltrato cu ta tuma luga y e realidad ta, no na Aruba so, sino henter mundo, cu enseñansa ta un safe haven pa e muchanan aki.

E ta un luga sigur. Poniendo e tres aspectonan aki den balansa, esta e aspecto di salud, e aspecto didactico y e aspecto psicologico, buscando un balansa constante, a yega na e conclusion, poniendo tur tres hunto, cu ta momento pa nos habri nos scolnan bek.

Naturalmente lo tin cu percura pa no tin riesgonan grandi. Segun prome minister, no lo haci'e si tin riesgo envolvi cun'e.

Como gobernante no por hustifica mas pa tene scolnan cera, sabiendo e consecuencianan di esaki.

Pero si a pone algun exigencia cu mester bay conta. Lo proteha esnan vulnerabel naturalmente, esnan di salud delicado. Esnan di edad avansa.

Esaki ta conta tanto pa maestro como pa studiante y e schoolbestuur hunto cu bedrijfsarts lo determina esaki.

Tambe lo implementa e exigencianan di higiena basico, cual ta principalmente laba man.

Berdad ta bisa pa uza hand sanitizer.

Pero no mester lubida cu e regla ta laba man, 20 seconde cu habon. Tambe mester implementa e reglanan di distanciamento social, specialmente entre docente y alumno.

Un otro exigencia ta bay ta cu ningun adulto ni docente cu ta malo, por bay scol. Ya caba esey ta e caso, pero tin varios caso cu ta conoci cu e mucha a lanta cu un poco griep, toch a hib'e scol un rato.

Den e normal nobo, esaki no lo por, pasobra no sa sigur si e ta un simpel griep of un coronavirus.

Ta hopi importante cu si un alumno ta malo of un docente ta malo no ta lanta bay scol. Ta yama haci un cita pa haci e test pa ta sigur si en caso cu tin e virus, si of no.

Un otro exigencia hopi importante ta e comunicacion cu mester tin entre e schoolbestuur, e scol y e mayornan.

Pa mayornan sa kico ta e plan cu e scol a implementa pa cumpli cu e exigencia basiconan aki. Cada schoolbestuur ta bezig cu esaki. A reuni cu nan caba y nan tur a haya un ehempel di e condicionnan minimo cu gobierno ta pone pa e habrimento di scol y nan ta trahando riba dje.

Esaki ta aprecia hopi, segun prome minister.

Esaki ta nifica cu ta bay na e normal bek?

No. Nos ta bay na e normal nobo. No ta bay bek na e mesun scolnan cu e muchanan door di otro. Etc. Esey no ta bay pasa mas.

Sagicor ta honra heroenan di cuido Medico

BRIDGETOWN, Barbados – Sagicor tin e placer di anuncia e lanzamento di e promer di e "Heroes Series", e plan di seguro colectivo di Sagicor pa Heroenan di Cuido Medico

Presidente y CEO di Sagicor Life Inc, Ravi Rambarran a bisa, "E virus COVID-19 a reforza e hecho con dependiente nos ta di otro. Nos ta reconoce cu heroenan no ta solamente existi den pelicula, pero cu nan ta biba entre nos. Nos heroenan ta den "front line" y ta inclui esnan den sector salud, cuminda, transportacion, servicionan di higiene y proteccion."

El a continua bisando, "Nos ta kere cu consistente cu nos vision de mehora e calidad di bida di e comunidadnan unda cu nos ta opera, e ta un deber pa reconoce nos heroe nan."

Sagicor su plan di seguro colectivo lo cubri, dokter, nurse, boticario, cuidadornan, personal administrativo y nan famianan. Beneficionan lo paga a fallecimiento, incluyendo morto accidental, y na un diagnostico official di un malesa critico.

Nivel 1 di e plan pa Aruba ta paga 100,000 na morto, incluyendo morto pa accidente y 50,000 na momento di un diagnosis di un malesa critico;

Nivel 2 lo paga 250,000 na morto incluyendo morto pa accidente y 75,000 na momento di un diagnosis di un malesa critico;

Nivel 3 lo paga 750,000 na morto incluyendo morto pa accidente y 225,000 na momento di un diagnosis di un malesa critico. E cobertura di Seguro ta inclui un 20% complementario na tur nivel, por ejemplo 20,000 mas pa seguro di bida y 10,000 pa malesa critico den Nivel 1. E premie mensual ta varia di 40 florin na Nivel 1 te cu 225 florin pa luna na Nivel 3.

Rambarran a agrega, "Cada aña nos heroenan lo tin e derecho di switch pa un nivel mas halto. E unico condicion pa join ta si bo ta traha activamente y pa esnan ariba di 65 aña lo mester tambe di un certificado di bon salud. Heroenan cu condicionnan pre-existente no por claim esakinan den e beneficionan di malesa critico pa e mesun malesanan aki. Pero si nan por claim e otro malesa, na diagnostico.

El a reitera, "Nos heroenan ta nos hendenan. Nos tur ta un y nos ta honra di por sirbi nan, manera nan ta sirbi nos. Nan a sacrifica pa mantene nos comunidadnan safe y nos ta honra di ta eynan pa nan."

Over di Sagicor:

Sagicor ta un proveedor lider di servicionan financiero den Caribe, cu casi 180 aña di historia. E tin un creciente presencia como un proveedor di seguro di bida na Merca. Sagicor tin mas cu 4,500 empleado y ta ofrece un amplio surtido di producto y servicionan, incluyendo seguro di bida, salud, seguro general, servicio di banco, pension, annuiteit y Real Estate. Sagicor su sede ta registra na Claredon House, 2 Church Street, Hamilton, HM11, Bermuda, y su oficina principal ta situa na Cecil F De Caires Building, Wildey, St. Michael, Barbados.

Informacion addicional di Sagicor por obtene cu un bishita na Sagicor.com

Prome minister Evelyn Wever-Croes:

Ta bay tin varios protocol in place na momento cu muchanan bay scol

Scol ta bay determina cu e protocolnan di scol, depende di edad tambe di e muchanan, kico ta e reglanan cu a bay ta aplicabel.

Por ta, segun prome minister di Aruba, Evelyn Wever-Croes, no lo por tin les tur dia mas, pasobra mester parti e grupo den dos. Esey ta nifica cu algun dia si les na scol y algun dia les na cas.

Esey ta bay trece hopi cambio pa mayornan tambe y esnan cu tin cu cuida e muchanan. Talbes mayornan no por yega scol mas manera antes.

Antes bo por yega te den klas mes pa papia cu juffrouw. Pero talbes un di e reglanan lo ta cu esey no por ta asina mas, pa no mescla y core mas riesgo.

Ta bay tin protocolnan con pa busca yiunan fo'i scol. Vooral muchanan chikito. Trece y busca for di scol.

Y ora cu e yiu ta malo, manera antes, por ta tin un griep chikito toch ta mande scol, pero den e normal nobo, esaki no lo por ta posibel.

Ta algun ehempel pa asina cuminsa realisa cu ora cu scolnan habri bek, no lo bay bek manera cu e tabata .

E ta un normal nobo cu cambionan cu ta bay afecta nos tur. E crisis aki, e virus aki a afecta nos tur.

El a cambia tur planes cu tabata tin, tur maneho cu tabata tin y den enseñansa tambe.

Dicon ta habri scol awo

Segun prome minister, awor aki no tin hustificacion mas pa tene e scolnan cera, for di punto di bista di crisis di corona.

E plamamento no ta asina frecuente. Es mas, el a baha hopi. Nos fronteranan ta cera ainda. Ora cu frontera hari, bo por pensa cu ta bay bin mas caso.

Pero na e momentonan aki, tanten cu e fronteranan ta cera, no ta e caso. Ta pesey ta importante cu awor aki e riesgonan ta hopi abao.

Despues, scol ta cera pa vakantie atrobe toch y e muchanan por bay safe cas bek pa asina por prepara pa e frontera.

Cooperando cu Cruz Cora Aruba

Renaissance Aruba dunando bek na comunidad

Mei– Recientemente Renaissance Aruba Resort & Casino a wordo aserca pa Cruz Cora Aruba pa conhuntamente cu Wind Creek Hospitality drenta den un aliansa y aporta na e comunidad di Aruba door medio di cushina cuminda pa esnan mas vulnerabel y afecta pa Covid-19 den nos comunidad.

Gobierno di Hulanda a pidi Cruz Cora pa coordina e ayudo humanitario ricibi pa Aruba, Curacao y St. Maarten. E efecto y consecuencianan di e pandemia Covid-19 ta wordo sinti tur caminda. E impacto den Caribe (Reino Hulandes) ta inmenso, principalmente cu e islanan ta depende di turismo, cu a para completamente. Desempleo a aumenta consecuentemente cu casnan a cuminsa cai bao di e nivel di pobresa. Tin un necesidad urgente pa asistencia.

Cruz Cora a acerca Renaissance Aruba pa conhuntamente cu Wind Creek Hospitality drenta den un aliansa y cooperacion den forma di asistencia cu pakete, y distribuimento di cuminda cayente pa esnan sin cas y cu no por cushina of cu no por haci compras debi na nan situacion financiero.

Di acuerdo cu Gerente General di Renaissance Aruba, Sr. Paul Gielen; "Nos no a duda ningun momento ora cu Cruz Cora a acerca nos pa yuda. Gran parti di nos miembronan di ekipo ta na cas y tabata dispuesto pa entrega nan tempo na un bo causa; cushinando pa esnan di mas necesidad den nos comunidad". Un aliansa y aporte caminda cu Cruz Cora a entrega locual tabata e ingredientenan necesario pa un dushi cuminda cayente, y na su turno Renaissance Aruba a pone na Cruz Cora su disposición e cushina di Renaissance Convention Center y e miembronan di e ekipo culinario cu a entrega nan tempo pa prepara y cushina esaki y asina entrega 100 cuminda cayente na Cruz Cora.

Cruz Cora a keda apunta pa Ministerio di Asuntonan Interior y Relacion nan di Reino (BZK) pa maneha y distribui e fondo ricibí y provee casnan den situacion mas vulnerabel cu cuminda pa asina e necesidad basico wordo cubri. Renaissance Aruba kier a gradici Cruz Cora pa e confía deposita duna den nos ekipo culinario y ta dispuesto pa sigui duna y yuda e comunidad di Aruba den cualkier forma cu presenta.

Booshi Wever:

PA SALBA ARUBA TA NECESARIO EDIFICA E FUNDESHI NOBO A BASE DI BON GOBERNACION PALABRA PA MEDIO DI UN DIALOGO NACIONAL

UPP a tuma nota di e intento di ciudadano sr. Atan Lee pa cuminsa cu un accion di colecta firma pa asina exigi un referendum pa por cambia status di nos pais, di uno autonomo pa un di dependencia Hulandes y integracion na nivel di municipio (gemeente).

UPP kier mustra, cu tur respet pa opinion di sr. Lee, cu nos di UPP ta totalmente contra pa di e forma aki nos entrega tur cos den man di Hulanda. Nos di nos banda a keda mas desapunta cu asombra cu e posicion aki. Desapunta, pasobra nos tur sa cu sr. Lee pa hopi tempo a lucha y bringa hunto cu sr. Betico Croes y partido MEP pa asina Aruba logra e status autonomo den Reino Hulandes. Menos asombra si pa e hecho cu despues sr. Lee a bay sostene fervientemente partido AVP, cu kier a haci di Aruba un dependencia di Bruselas, capital di Union Europeo, den forma di un UPG. E mesun partido cu porcierto, te na e momento cu sr. Lee a bay sostene e partido nobo RAIZ, tabata apoya e barbaridad y sakeo di e pueblo aki, hincando nos pais den debenan astronomico. E tempo ey sr. Lee no a sa di sali y bisa e partido berde no tabata pone un debchi un banda pa enfrenta cualkier calamidad.

E posicion aki di sr. Lee, sigur ta liña recta contra loke ta e anhelo di nos pueblo, cu pa mas di 70 aña a bringa pa sali for di opresion Antiyano. Awe e intencion ta pa laga nos bira un "gemeente" di Hulanda, unda cu nos lo ta mas subordina atrobe na den Haag y despues bou di Bruselas. Lo tarda cientos di añanan pa por kibra e dominio Europeo aki. E motibonan cu sr. Lee ta trece padilanti, esta e mal maneho, malgastamento di placa, politiconan probechador cu ta percura pa nan saco so y por ultimo e constante bay roga of mendiga na Hulanda, ta zona hopi valido. Pero pa UPP esakinan bo por logra cambianan sin tin nodi give up bo autonomia. Nos por percura den nos Status Aparte pa bin cu Bon Gobernacion, “Good Governance”, marando e mannan di e politiconan introduciendo un set di ley cu mester wordo pasa mesora. Bin cu e Ombudsman, Klokkenluidersregeling y Mededingingsautoriteit. Alabes mester mara den ley e porcentahe di “schuldquote” cu nos pais por tin y mescos tambe e grandura di e deficit. Esakinan ta djis un par di leynan cu sea mester cambio of introduci pa por logra mara e mannan di e politiconan. Den e proximo dianan nos dilanti lo sigui informa pueblo riba cua leynan sea mester cambia of cua mester ser introduci pa logra nos meta, esta recobra nos autonomia manera a ser logra na e RTC 1983.

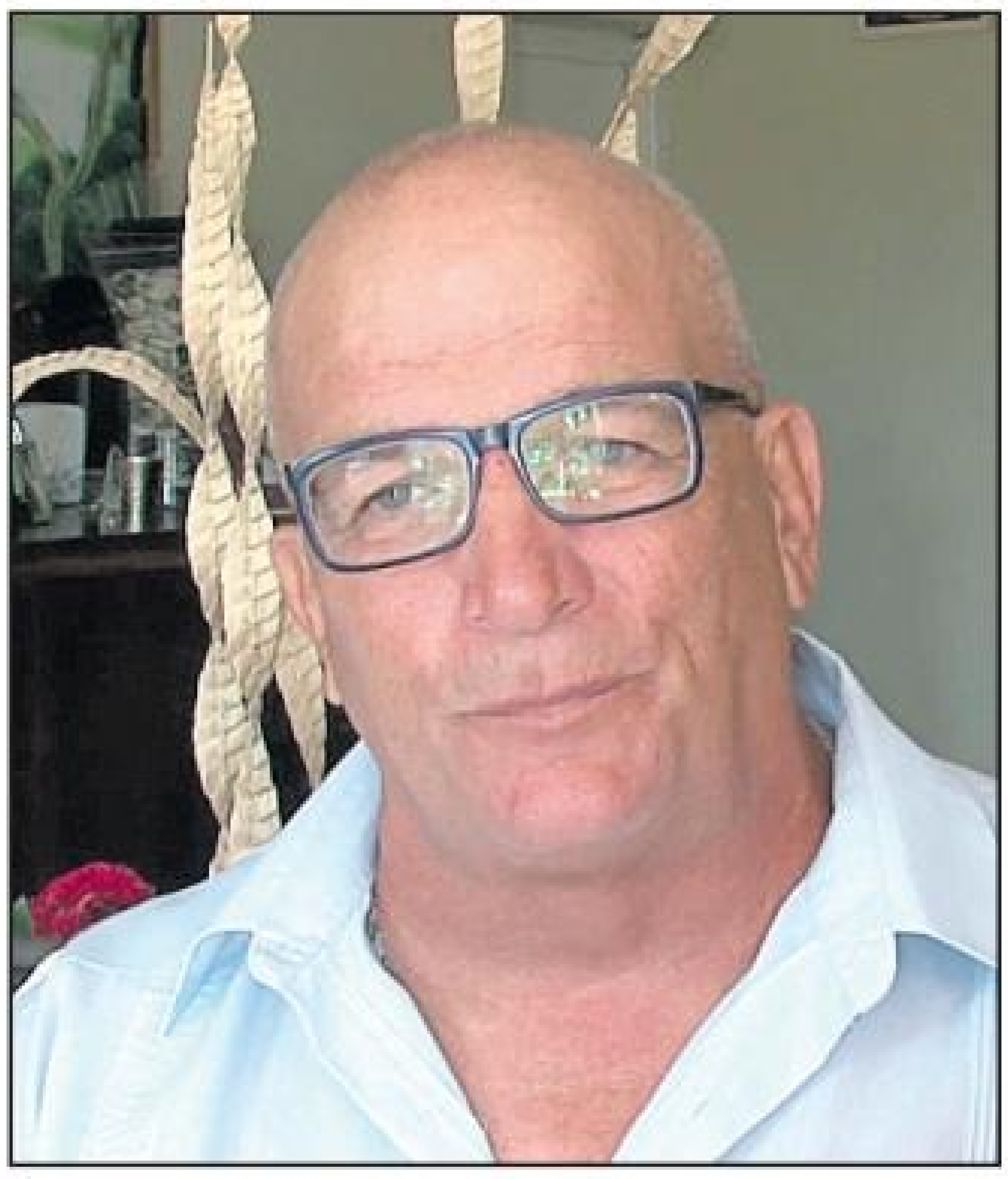

UPP por comprende e frustracion cu ta biba cerca ciudadanonan. E crisis di COVID-19 cu nos ta aden parce di ta pone nos lomba contra muraya y tardi of tempran lo comberti den desesperacion total pa bay asina leu di kier entrega nos derechonan di pais na Hulanda. Ta tristo mira con diripiente tin manera un ola di pensamento nobo riba e rumbo di Reino Hulandes, unda cu un tempo tabata pidi pa Hulanda trata nos como su pareu, awe nos ta wak cu kier papia di un entrego total. E tristo y peligroso ta cu e pensamento aki ta bin di e banda di Reino aki tambe. UPP a adverti, cu poco poco, si gobierno di Aruba no percura pa bin cu e cambionan riba tereno di gobernacion y nos derecho di estado y politico aki na Aruba, nos mes como politico lo bay ta pidi Hulanda drenta numa y bin mara nos man. E proposicion di un "gemeente", sigur ta e prome paso .

Nos ta ripara cu tin hopi elogio pa Hulanda pa e "ayudo" na Bonaire, pero nos no ta puntra kico e Boneriano mes ta sinti y pensa al respecto? Kico nan ta pasa aden? Si aki na Aruba nos tin e problema di “estranhero”, cu poco poco, dor di maneho anti-Arubiano ta haciendo e poblacion Arubiano como uno di minoria y di segunda categoria, na Bonaire ta e “instroom” Hulandes ta haciendo e Bonerianonan “derderangs burgers”!

UPP desde 2012 a bin ta vocifera cu nos mester cera cabes aki na Aruba pa enfrenta Hulanda. Na 2014 nos a propone pa bin cu un Compromiso Nacional, saliendo for di un Dialogo Nacional al estilo RCOA cu sr. Betico Croes a bin cu ne den añanan 80, pa asina nos regla nos mesun cuenta aki na Aruba mes. Anto paso nos kier y desea esaki pa nos propio bienestar, no pa complace Hulanda. Pero nos preferencianan politico ta keda strobe nos. Nos mes, nos gobierno, ta hibando nos pueblo pa e altar di sacrificio, sin cu Hulanda no tin nodi drenta. Pesey atrobe nos a haci e proposicion aki, pero parce cu no tin oido pa esaki. Pero e indiferencianan di esnan cu ta den poder aki, ta haci cu tipo di pensamentonan y sentimentonan ta cuminsa brota contra loke nos a lucha, esta ta un pais autonomo.

UPP su punto di bista ta cla y raspa. Nos kier mantene y defende loke ta e KLOMPI di DIAMANTE, pero na mes momento nos kier mara mannan di politiconan aki na Aruba, atraves di introduccion di reglanan estricto di Bon Gobernacion, Transparencia y Democracia Habri. No tin otro manera. Y esaki nos tin di hacie por medio di un DIALOGO NACIONAL pa yega na un COMPROMISO NACIONAL.

205 70 R 15 96 T M-8
M-TRAIL AT
OUTLET PRICE
139.95 AFL
RETAIL PRICE
202.95
SUV & 4X4 SUZUKI JIMMY
265 70 R 16 112 T M-8
M-TRAIL AT W-S AT
OUTLET PRICE
229.95 AFL
RETAIL PRICE
333.95
SUV&4X4, SUZUKI, HILUX, PRADO
235 75 R 15 109 T XL M-8
M-TRAIL AT
OUTLET PRICE
179.95 AFL
RETAIL PRICE
260.95
JEEP, TOYOYA, PICKUP
235 70 R 16 109 T XL M-8
M-TRAIL AT AT
OUTLET PRICE
349.95 AFL
RETAIL PRICE
507.95
Hyundai I10 kia picanto
NEW CONTAINER
HOT PRICE
SPECIAL OFFER
momo
CUMPRA 4 TAIRA ALL TERRAIN I HANJA BO TIRE COVERS FREE
ALLTOCAR
COME AND CHECK ALL THE FLUIDS OF YOUR CAR FOR FREE
ALLTOCAR
PREMIUM OUTLET
DI 8:00 TE 5:00 NON STOP!
LG SMITH BLVD 114
PONTON 71
FOR THE BEST SERVICE DON'T FORGET TO MAKE YOUR APPOINTMENT 736.26.36 / 731.26.36
YOUR FACTORY OUTLET

Prome Minister Evelyn Wever-Croes:

Nos no mester laga e miedo domina nos

Nos mester enfrenta e crisis cu curashi y cu cabes friu

A ripara cu tin hopi preocupacion y miedo. Prome minister Evelyn Wever-Croes a menciona cu e ta sinti esaki. Pero e kier pa tin un realidad nos dilanti.

E virus aki no lo bay por lo pronto. A bolbe sali un rapport di WHO den cual nan ta bisa cu nan no ta kere cu e virus aki no lo wordo elimina por lo pronto.

Consecuentemente nos mester siña biba cu e riesgo di e virus. Pero mester mitig'e mas hopi posibel.

Mas hopi importante den e henter e crisis aki ta cu nos bno lmester laga miedo domina e crisis aki.

Nos no a haci'e den e prome dia, no a haci'e awo y no mester haci'e den futuro. Si nos mester laga miedo domina nos na principio di e crisis, nos lo a muri caba.

Pero a demostra curashi, a enfrenta e miedo y a bay pa tuma e miho decisionnan den bienestar di pais Aruba.

Awo tambe, e fase aki tambe, tin cu enfrenta e miedo, enfrenta e preocupacion, cu curashi y tuma decision cu cabes friu.

Den esaki mester tene cuenta cu bienestar di e ser humano, bienestar di e mucha, y bienestar di su famia.

Importante pa esaki ta cu miedo ta bin di no sa e hechonan of no tin suficiente hecho. Pesey, gobierno a pidi pa instancianan concerni, organisa encuentronan informativo pa asina tur hende haya e emsun informacion y e informacion corecto. Tanto informacion medico, informacion di enseñansa y informacion di e situacion social di Aruba.

Diabierna awo e prome encuentronan aki lo bay tuma luga. A pidi pa tene encuentronan especialmente pa docentenan.

Pasobra nan ta esunnan cu tin cu bay carga esaki. Ta bay tin encuentro pa docente, tambe lo tin encuentro pa mayornan sempara.

Un mayor kier sa con sigur su yiu ta bay , con scol ta bay implementa pa mantene e siguridad di e yiu. Ta bay tin informacion pa studiantenan cu ya caba ta di un edad mas grandi pa compronde miho kico lo bay pasa.

No lo bay tin encuentro fisico caminda cu no lo tuma hende, sino virtual.

Varios patruya a bay Centro di Bario Dakota pa grupo cu tawata hunga futbol

Macubaristraat - Diaranson atardi pa mas o menos 6'or polis a wordo avisa cu na Centro di Bario Dakota tin wega di futbol andando, y esaki no mag debi cu ta Samenscholing.

Na yegada patruya di Playa cu a yega na e parti pariba di e veld cu ta cay cu Cantaloupstraat e grupo di persona no tawata worry cu nan.

Ni maske cuanto señal e patruya a dunanan.

Esaki tawata motibo pa pidi back up di mas patruya door cu tawata trata di un grupo grandi.

Pa asina nan avisanan cu te ainda no ta permiti hunga futbol debi na e Physical Distancing o Distancia Fisico.

Mientras cu mas patruya a yega nan a baha y a papia cu e grupo grandi y cos a cana bon mirando cu tur e grupo grandi a compronde bandonando e sitio.

Rocco Tjon:

Prome Minister mr. Evelyn Wever-Croes sacando Aruba for di e crisis

Ta increibel cu ainda partido AVP y personanan cu aspiracion politico, dentro di e crisis aki, ta purba dividi nos pueblo y causa descordia. Esaki apesar cu na 2019 pa prome biaha, bou liderazgo di sra. Evelyn Wever Croes, a traha atraves di un plan structura pa baha gasto di Gobierno, y a logra un surplus. E maneho responsabel a sigui na 2020, y si no ta pa motibo di e crisis mundial actual, pais Aruba lo a conoce un surplus di 46 miyon florin.

E APARATO GUBERNAMENTAL NOBO

Constantemente ta wordo papia di e normal nobo. E normal nobo ta exihi un cambio den nos aparato gubernamental tambe. Infrastructura adecua pa por comparti informacion digital ta esencial pa logra e meta aki. Mes importante ta e infrastructura legislativo y p'esey tin hopi trabou a wordo ehecuta conhunto cu "Directie Wetgeving" (DWJZ). Esaki cu e meta pa por logra e vision pa digitalisa e servicionan di e aparato gubernamental.

E-GOVERNMENT CARDINAL DEN E NORMAL NOBO

Gabinete Wever-Croes a laga haci un investigacion imparcial, un "assesment" digital pa asina sa exactamente kiko falta den e aparato gubernamental. Den cuadro di e "assesment" aki a papia cu "stakeholders" y e investigacion mes a wordo haci door di profesionalnan di Estonia. Sr. Linnar Viik ta director di e e-Governance Academy na Estonia y tin mas cu 18 aña di experiencia den e ramo aki y a conseha mas cu 130 pais y 200 organisacion riba implementacion di proyectonan di digitalisacion. Resultado di e analisis lo conduci entre otro cu pais Aruba por adapta mas mihor na e normal nobo y brinda mas servicio na nos comunidad atraves di un plataforma digital.

PA CONCLUI

Nos ta den crisis, pero tin oportunidadnan cu nos mester capitalisa, pa nos sali mas liher for di e crisis. Importante ta pa nos uni. Opositornan politico mester compronde cu awor no ta e momento pa sirbi nan agenda. No ta e pais mas rico, pero esun mas uni y disciplina lo sali bon y liher for di esaki. Diferente proyecto oportuno lo sa di saca nos for di e crisis actual, manera e proyecto di "fast track", logra haya un operador nobo pa CITGO y nos terminal, y banda di esaki un proyecto di "ship dismantling". Pero tambe e kiebro di burocracia pa fortifica nos economia ta un paso significante cu dentro di poco ta bira realidad.s

Hecho ta cu si pais Aruba su situacion financiero tawata saludabel e impacto di COVID-19 por a wordo mitiga. Pero na 2014 pais Aruba, bou liderazgo di Mike Eman a haya un Koninklijk Besluit (KB) pa mal gobernacion. Y na 2017 pais Aruba tawata conoce ainda un deficit di 130 miyon florin, herencia di AVP. Pues ta importante aworaki pa nos uni y bou liderazgo di sra.mr. Evelyn Wever-Croes, kende a transforma e deficitnan astronomico aki den un surplus despues di solamente 2 aña di gobernacion, nos lo sali di e crisis aki.

Prome Minister Evelyn Wever-Croes na drempel di apertura di scol:

Muchanan lo bay haya un poco di remediering

Pakico ta habri scol awo prime cu vakantie ta pasobra e 60%, 6 den cada 10 mucha cu no a haya les desde 16 di maart, por lo menos por bay haya un poco di remediering.

Ban purba yuda unda cu por yuda ainda, pa e mucha por tin un bon bagage pa ora e bay siguiente clas, e ta mas exitoso.

Prome Minister Evelyn Wever-Croes, sin e dianan nos dilanti pa yuda riba esaki, e chens cu nan ta exitoso otro aña escolar ta chikito.

Pesey ta importante, specialmente pa e muchanan cu a keda perhudica door di e crisis caba, pa asina por bay haya poco mas di e lesnan prome cu vakantie.

Naturalmente for di e aspecto psicosocial, ta hopi importante pa e muchanan cu tabata cera na cas pa tanto tempo, specialmente den casonan di abuso, negligencia, maltrato, pa nan tambe por ta bek na scol y asina haya e ayudo cu tanto ta necesario pa nan.

A determina e fecha cu ta bira e fecha di nivel number 2, 18 di mei. Algun scol a indica cu nan ta cla, nan mes ta contact mayornan ora nan ta cla.

Algun scol a indica cu nan no ta cla. Nan lo haya mas tempo y lo sigui yuda caminda cu por y yega na e momento cu nan indica cu nan ta cla, pa habri e scolnan, cumpliendo cu e exigencianan menciona.

Examenklassen a cuminsa caba y esey ta bayendo bon. Cada schoolbestuur ta trahando su plan y lo present'e tambe y comparti esaki cu mayornan.

Fundacion Lanta Papiamento ta sumamente desapunta cu desvio di Minister di Enseñansa su propio maneho y Derecho di Mucha (parti 1)

FLP a publica riba dia di Derecho di Mucha, esta dia 28 di november 2019, un articulo, tocante Derecho di mucha relaciona cu nos idioma Papiamento y di e desaroyonan politico riba tereno di enseñansa.

Den e articulo menciona tin un parafo cu ta analisa e desaroyo negativo di un eventual MAVO/HAVO/VWO cu tin dos idioma stranhero, Hulandes y Ingles, como idioma di instruccion. Tambe ta cuestiona e echo cu ta pone e scol aki den man di Stichting Onderwijs Combina cu ta maneha e scol elite De Schakel cu ta cay bou di maneho di enseñansa y inspectoria Hulandes. Ademas FLP a cuestiona den e articulo ey, cu Minister di Enseñansa, Ciencia y Desaroyo Sostenibel ta hustifica e decision aki solamente cu argumento externo y no cu argumento pedagogico cientifico cu ta tene cuenta cu e derechonan di e alumno. E decision infunda aki ta basa riba un documento cu DEA a traha riba instruccion di e propio minister. E documento aki ta 'Adviesnota: Taalbeleid voor een nieuw traject in het AVO' di september 2019 cu ta un nota di conseho cu ta duna tres modelo pa AVO. Pero ta obvio, cu e nota aki no a keda discuti y no a haya su elaboracion. E no ta completo. P'esey pa FLP ta incomprendibel y inaceptabel cu, den un conferencia di prensa (7-11-2019), minister di enseñansa a presenta e prome opcion di e conseho aki como un decision.

Dicon Minister di Enseñansa, Ciencia y Desaroyo Sostenibel no ta sigui insisti pa e modelo di enseñansa bilingual Papiamento y Ingles? Dicon no ta traha hunto cu Fundashon Skol Humanista di Curacao pa medio di Skol Avansa Integra Humanista (SKAIH) cu semper tin bon resultado y cu tin experencia den enseñansa bilingual Papiamento-Ingles na nivel preuniversitario (MAVO/HAVO/VWO) y cu conoce nos contexto Caribense? Con ta tene cuenta cu meta di desaroyo sostenibel 4 (SDG 4) di UNESCO, cu ta pidi pa tene cuenta cu idioma materno di nos hobennan den scol? Esaki minister mes ta enfatisa den diferente discurso.

Lamentablemente ningun instancia no a reacciona riba e articulo aki di 28 di november. Sea no a les'e of no a compronde e seriedad di e topico trata. Tampoco no a honra e invitacion publico pa inicia un discusion tocante e topico aki.

Algun luna a pasa y den fin di siman ultimo FLP a tuma nota di un otro decision tristo di nos gobierno y specificamente di Minister di Enseñansa. Con ta posibel cu Minister di Enseñansa cu fanfaria ta declara 2018 Aña di Papiamento y awo ta bolter 180 grado y ta bin cu un maneho unda cu Hulandes y Ingles, dos idioma stranhero ta bay reina na e scolnan cu ta bay resorta bou di Stichting Onderwijs Combina subsidia pa gobierno? Con ta posibel cu den un crisis di salud y social-economico gobierno por tuma un decision asina importante cu ta toca cada persona na Aruba? Ya no por papia mas di colonialismo, pero si di neo-colonialismo cometi pa nos propio politiconan.
Resultado/logro di un siglo di enseñansa den un idioma straño cu no ta biba riba nos isla ta refleha den e siguiente cifranan tristo di nivel di educacion na Aruba (CBS 2010): educacion nivel abou 65.8% (basico 33.9/ LBO 17.3/MAVO 14.6), educacion intermedio 20.4% (HAVO 8.6%, VWO 0,7%, MBO 11.1%), educacion halto 13.0% (HBO 10.0%, WO 3.0).

E pregunta ta: Dicon sigui riba un pista desastroso di instruccion den idioma stranhero embes di siña nos alumnonan na Papiamento, den bon Papiamento? Asina nan por haya un base fuerte pa compronde loke nan ta siña y pa siña otro idioma stranhero como materia pa nan por sigui studia of traha.
E echo cu nos hobennan tin cierto conocemento di Ingles no ta haci cu nan por yega siña via Ingles, sin nunca a siña e nivelnan academico cu ta uza den buki di scol. Pa esey nan falta e base fuerte den nan propio idioma cu na Aruba ta ignora! E decision di minister a tuma nos y pueblo di sorpresa. A spera den e periodo aki envolvimento cu mayor, scol y esnan cu ta bringa pa un enseñansa apropia pa nos hobennan y dirigi pa fundacion Arubiano. Esey ta e maneho cu comunidad Arubiano a spera den 2020!

flp
Fundacion Lanta Papiamento

PICK & GO
SERVICE KITS
BON BINI
NEW WORKSHOP
Mobil 1
Chevron
KEYNETIC
PONTON 71
LG SMITH BLVD 114
Come In, WE'RE OPEN
8:00AM TO 5:00 PM NON STOP
RETAIL PRICE 57,95 AFL
OUTLET PRICES 39,95 AWG
4 MOTOR OIL SYNTHETIC
1 CAR OIL FILTER
SERVICE KITS & LABOR INCLUDED
RETAIL PRICE 115,95 AFL
OUTLET PRICES 79,95 AWG
4 MOTOR OIL SYNTHETIC
1 CAR OIL FILTER
RETAIL PRICE 188,95 AFL
OUTLET PRICES 129,95 AWG
4 MOTOR OIL SYNTHETIC
1 CAR OIL FILTER
4 COPPER SPARK PLUG
COME AND CHECK ALL THE FLUIDS OF YOUR CAR FOR FREE
ALL TO CAR
PREMIUM OUTLET
FOR THE BEST SERVICE DON'T FORGET TO MAKE YOUR APPOINTMENT 736.26.36 / 731.26.36
DI 8:00 TE 5:00 NON STOP!
LG SMITH BLVD 114
PONTON 71
YOUR FACTORY OUTLET

¿SE HAN INCREMENTADO LOS PLEITOS FAMILIARES EN ESTA CUARENTENA?

Convivir permanentemente con el grupo familiar completo puede no resultar del todo positivo, en muchos hogares los gritos y los conflictos han imperado en esta época de cuarentena: y falta un mes más, por ahora

¡Necesito el baño!, ¿Te falta mucho?, ¡sal de mi habitación!, ¡bájale a la música!… Estar tanto tiempo encerrados en casa con los seres queridos no ha resultado fácil. Algunas personas pensaban que estarían en 'santa paz' y tranquilidad, descansando en sus hogares durante estos tiempos de cuarentena social, pero resulta que ha sido todo lo contrario.

Convivir con la familia las 24 horas del día, los siete días de la semana ha vuelto un poco irritable a más de uno.

Expertos en temas de familia aseguran que esto se debe principalmente a que la interacción personal entre los parientes pasó de ser de unas pocas horas al día a un nivel permanente.

Pero para nadie es un secreto que el confinamiento ha causado que en el entorno familiar haya más peleas de las habituales y esto se debe, en parte, a que pasar tanto tiempo en el mismo espacio eleva los niveles de ansiedad, miedo y estrés en cada integrante de la familia, todos se ven afectados de diferentes maneras, a decir de expertos en psicología.

PsicÃ³loga-Deisy-Afanador-Copy-361x300.jpg ¬

Al respecto, la psicóloga Deisy Afanador, MD. Magister en Psicología Clínica y de Familia del programa Salud y Bienestar Radio, transmitido los sábados de 12 a 2pm en la 97.5 F.M (Fortuna) explica que, existen dos niveles de comunicación familiar: la facilitadora o nutritiva y la comunicación conflictiva y que, ésta última, a su vez, está dividida en tres niveles: los 'roces', los 'choques' y las peleas.

Para llegar a la tercera, aclara la experta, deben haber existido al menos una de las dos anteriores.

Generalmente en el espacio familiar, que es un espacio de convivencia, la dinámica o los patrones normalmente no llevan a que las personas permanezcan juntas mucho tiempo, sino que hay determinados momentos del día en que la familia está reunida y hay instantes en que cada miembro se encuentra haciendo otras actividades, aseveró la profesional.

Indica también que «al estar en cuarentena, prácticamente esas actividades que muchas veces hacían afuera, toca hacerlas desde casa o conlleva a los miembros de la familia a cambiar a prácticas que no eran las habituales, y eso lleva a un espacio de mayor interacción».

«Y las cosas que no se veían o no ocurrían en los periodos en que las personas estaban en una dinámica laboral activa o en el poco tiempo que compartían, por lo general en la hora del almuerzo o la cena, se ven con mayor frecuencia en la época actual» agregó la psicóloga.

Evidentemente el mayor nivel de conflictividad se puede dar entre quienes existía más distancia personal y que, de alguna manera, hoy día están confinadas a un encuentro permanente, según refiere la especialista consultada por Noticia al Día.

«La invasión al espacio personal puede crear una tensión o sacar a la luz problemas encubiertos que ahora afloran, producto de la interacción constante», asegura Afanador.

Lea también: Hablan los más pequeños de la casa: así ven los niños el confinamiento

Recomendaciones

Para ello, la especialista recomienda tomar conciencia y aceptar la existencia de un problema, primeramente.

Indica además que, en este tipo de situaciones, los expertos en el tema sugieren la aplicación de una técnica o figura que en el ámbito psicológico se denomina Asamblea Familiar, «que es cuando la familia se reúne en torno a un objetivo, donde deben comenzar por hablar de las cosas que les hacen bien, las cosas positivas de esta experiencia, y posteriormente hablar sobre aquello que se necesita mejorar», así lo explicó la doctora.

La especialista en el área de familia, sugiere que, si existe alguna situación de este tipo en un hogar, lo mejor es dirigirse de manera positiva a las otras personas con quiénes se convive, para evitar llegar a niveles extremos de conflicto.

Lo cierto es que la tolerancia es imprescindible en estos tiempos de 'encierro'. Recientemente muchas personas se alegraban al ver que se acercaba la culminación del tiempo de cuarentena, pero cuando creíamos que el confinamiento acabaría: lo extendieron por treinta días más. Suerte con eso.

HORARIO
SKINA CRIOYO SNACK TRUCK NA PONTON 119-E
HACI BO PEDIDO PROMER CU 9:00 am.
NOS TA ENTREGA ENTRE
11:00 am - 1:00 pm.
(HAZ TU PEDIDO HASTA LAS 9:00 am.
SE ENTREGA PEDIDOS A DOMICILIO
ENTRE LAS 11:00 am. - 1:00 pm)
¡ HACI BO PEDIDO NA TEMPO !

MENU DIALUNA MEI 11
ALMUERZO COMPLETO. Afl. 13.50
- PORK CUTLET
(CHULETA DE CERDO)
BATATA HASA, SALADA SOPI DI BONCHI CORA
Y AGUAPANELA
- CARNI STOBA
(CARNE GUISADA)
AROZ CU VEGETAL, BATATA HASA,SALADA, SOPI DI
CARNI Y AGUAPANELA.

MENU DIAMARS MEI 12
ALMUERZO COMPLETO. Afl. 13.50
- HIGRA DEN SAUS CRIOYO
(HIGADO ENCEBOLLADO)
- CHICKEN CUTLET
(CHULETA DE POLLO)
CUMINDA TA WORDO COMPANJA CU AROZ BLANCO
OF AROZ MORO, SOPI DI CARNI, BATATA MACHICA,
SALADA Y AGUAPANELA

MENU DIARANZON MEI 13
ALMUERZO COMPLETO. Afl. 13.50
- BACALAO
- STEAK A LA PLANCHA
(CARNE A LA PLANCHA)
CUMINDA TA WORDO COMPANJA CU AROZ BLANCO,
SOPI DI BONCHI, BANANA HASA, SALADA Y
AGUAPANELA

#QuédateEnCasa

SKINA CRIOYO
CATERING AND DELIVERY SERVICE
594 8921

MENU DIAHUEBS MEI 14
ALMUERZO COMPLETO. Afl. 13.50
- RABO DI BACA STOBA
(RABO DE VACA GUISADSO)
- 1/2 GALIÑA HORNA
(1/2 POLLO AL HORNO)
CUMINDA TA WORDO COMPANJA CU AROZ BLANCO
OF AROZ MORO, CONSOME DI GALIÑA, BATATA MACHICA,
SALADA Y AGUAPANELA

MENU DIABIERNE MEI 15
ALMUERZO COMPLETO. Afl. 13.50
- FILET DI PISCA
(CHULETA DE PESCADO)
- MIX BAMI PORK AND CHIKEN
(PASTA MIXTA CON POLLO Y CERDO)
CUMINDA TA WORDO COMPANJA GARLIC BREAD,
BANANA HASA, CONSOME DI GALIÑA Y AGUAPANELA.
REFRESCO: Afl: 2.00. COCA COLA, SPRITE OF ICE THEE

MENU ESPECIAL DIASABRA MEI 16
Afl. 15.00
- BBQ DI SPARE RIBS Y GALINÑA
(BBQ DE COSTILLA Y POLLO . AROZ BLANCO OF AROZ MORO,
MAISHI, BANANA HASA Y SALADA)
- CABRITO STOBA
(CABRITO GUISADO. AROZ BLANCO OF AROZ MORO OF
FUNCHI, BANANA, AREPA Y SALADA)
- SANCOCHO DI RABO DI BAKA
(SANCOCHO DE RABO DE VACA 32oZ, AROZ OF FUNCHI,
AREPA, BANANA HASA)
REFRESCO: Afl: 2.00. COCA COLA, SPRITE OF ICE THEE

¡ADVIERTE OMS! EL MUNDO TENDRÁ QUE APRENDER A VIVIR CON EL CORONAVIRUS… ¡PUEDE NO IRSE JAMÁS!

El nuevo coronavirus de Wuhan podría convertirse en un virus endémico y «no irse nunca», esta terrible sentencia la hizo el el director de Emergencias Sanitarias de la Organización Mundial de la Salud (OMS), Mike Ryan.

Esta afirmación la hizo porque la OMS estudia la posibilidad de que el microorganismo siga el trayecto de otros virus endémicos que continúan activos en el planeta, tal es el caso de los patógenos que causan la fiebre amarilla, el sarampión y el VIH.

islandia-coronavirus-768x509.jpg ¬

Sobre el coronavirus Sars-CoV-2, Ryan aseveró, “Es importante poner este asunto encima de la mesa: el virus podría convertirse en otro virus endémico en nuestras comunidades y estos virus pueden no irse nunca”.

Luego Ryan advirtió, «no es prudente generar expectativas sobre una posible fecha futura que marque el fin de los contagios de covid-19».

oms-Mike-Ryan-750x425.jpg ¬

Sobre la enfermedad que se inició en China el pasado mes de diciembre, el director de Emergencias Sanitarias de la OMS manifestó, “Creo que es importante que seamos realistas y no me parece que nadie pueda predecir cuándo desaparecerá la enfermedad”.

Agregó, “Creo que no hay promesas para esto y no hay fechas”.

Coronavirus Sars-CoV-2 avanza sin piedad en el mundo

Este jueves, la Universidad Johns Hopkins indicó que en el mundo se reportó 4.347.921 casos positivos para el coronavirus de Wuhan, y se confirmó la muerte de 297.220 personas.

Las últimas 24 horas, América superó a Europa como la región más afectada del planeta.

Mike Ryan declaró que es «muy difícil proyectar cuánto tiempo circulará el virus de la forma en que lo hace ahora, pues los estudios que se están haciendo en varios países muestran que solo un porcentaje relativamente bajo de la población se ha infectado».

Cabe destacar que el porcentaje incluye a las personas asintomáticas, las cuales nunca supieron que erstuvieron contagiadas por no presentar síntomas o ser muy leves, pero ahora producen anticuerpos contra el covid-19.

• •

DEPARTAMENTO METEOROLOGICO
ARUBA 3 PM AST DIAHUEBS 14 MEI 2020

-UN ALERTA PA BIENTU DURO LO DRENTA NA VIGOR AWE TARDI 6'OR...
-UN AVISO PA BOTO CHIKITO PA LAMA HABRI I ESPECIALMENTE AREANAN CERCA DI
COSTA OOST TE NOORDWEST LO DRENTA NA VIGOR MAYAN MAINTA 6 'OR...

SYNOPSIS...

DIFERENCIANAN DI PRESION DEN REGION ZUID DI CARIBE ATROBE TA BIRANDO
MAS GRANDI Y ESAKI LO HACI CU BIENTO LO BAI SUPLA MAS DURO DURANTE
PROXIMO DIANAN. TA SPERA VELOCIDADNAN DI BIENTO DI 23 TE 27 NUDO Y TA ANTICIPA CU LO POR TIN RAFAGANAN CU DE BEZ EN CUANDO LO POR YEGA
35 NUDO (BEAUFORT 8). ESAKI LO HACI CU LAMA NA SU TURNO TAMBE LO BIRA BRUTO NA CIERTO LOCALIDADNAN CU OLANAN DI 8 TE POSIBLEMENTE 9 PIA NA PARTINAN OOST TE NOORDWEST DI COSTA I LAMA HABRI.

ACCION DE PRECAUCION....

TA PIDI PUBLICO PA TENE CUENTA CU E BIENTO DURO; ESPECIALMENTE NA USUARIONAN

DI LAMA I MARINERONAN TA WORDO URGI PA TENE CAUTELA RIBA LAMA HABRI I CERCA

DI COSTA YA CU E BIENTO DURO LO BAI CAUSA LAMA LOCALMENTE BASTANTE BRUTO.

PONTON 71
LG SMITH BLVD 114
OPEN
8:00AM TO 5:00 PM NON STOP
BON BINI
ALLTOCAR
NEW WORKSHOP
SPECIAL OFFERS FOR 3D WHEEL ALIGNMENT
RETAIL PRICE 130.95 AFL
OUTLET PRICE 89.95 AFL
SPECIAL CARS
LATEST GENERATION MACHINE
HIGH QUALITY CARS
USA SPECIAL TECHNICIANS
RETAIL PRICE 144.95 AFL
OUTLET PRICE 99.95 AFL
COME AND CHECK ALL THE FLUIDS OF YOUR CAR FOR FREE
ALLTOCAR PREMIUM OUTLET
FOR THE BEST SERVICE DON'T FORGET TO MAKE YOUR APPOINTMENT 736.26.36 / 731.26.36
DI 8:00 TE 5:00 NON STOP!
LG SMITH BLVD 114 PONTON 71
YOUR FACTORY OUTLET

ESTUDIO SEÑALA A UNA ESPECIE DE MURCIÉLAGO DE ASIA COMO EL PROBABLE PORTADOR ORIGINAL DEL CORONAVIRUS

El estudio de un grupo de microbiólogos de Hong Kong añade un más argumentos a la versión sobre el orígen animal del coronavirus y, concretamente, de su relación con los murciélagos de herradura, muy difundidos en China y el resto de la Asia sudoriental.

Por RT

Los investigadores aislaron el virus de las heces de una paciente de 68 años hospitalizada con coronavirus que presentaba fiebre, dolor de garganta, tos y diarrea. A continuación, la cepa fue introducida en un grupo de células de intestino humano cultivadas artificialmente en laboratorio.

Dentro de este experimento, descrito en un artículo publicado este 13 de mayo, la replicación rápida del patógeno en estos tejidos creados artificialmente dio los efectos semejantes a los síntomas encontrados en pacientes con covid-19. Estos resultados se registraron tanto en las muestras que representaban células del intestino delgado (enteroides), como del grueso (colonoides) y en este último caso hubo una mayor carga vírica.

Pero el destino de la cepa fue otro: un “organoide expandible del epitelio intestinal de murciélago”, algo en lo que el equipo ha sido pionero. Este primer sistema de cultivo adaptado para los animales en cuestión demostró que el SARS-CoV-2 infecta sin problema el intestino de murciélago. También se produce una replicación robusta del microorganismo.

Este resultado significa que “el murciélago de herradura chino realmente puede ser el anfitrión original de este SARS-CoV-2”, comentó a los medios el microbiólogo Yuen Kwok-yung, el autor principal del estudio.

Los autores recuerdan que se trata de una infección entérica y no solo respiratoria; esta es la razón por la que es tan imprescindible la higiene de las manos. Además, los investigadores estiman que sería recomendable que los médicos hagan un análisis de excrementos a los pacientes recuperados antes de que vuelvan a estar en contacto con la población.

El equipo de microbiólogos de Hong Kong es básicamente el mismo que advirtió, en el año 2007, sobre la eventual aparición de un nuevo y devastador coronavirus precisamente en áreas alrededor de la ciudad china de Wuhan al estudiar la primera epidemia del síndrome respiratorio agudo severo(SARS),registrada en el 2003.

Abona na

SOLO Di Pueblo

A BO NO MESTER SALI DI CAS

Yama **585-9500** of e-mail nos na

solodipueblo@gmail.com

Tur marduga nos ta entrege den bo

porta di cas!

Noticia cayente, ta aki bo ta haye!

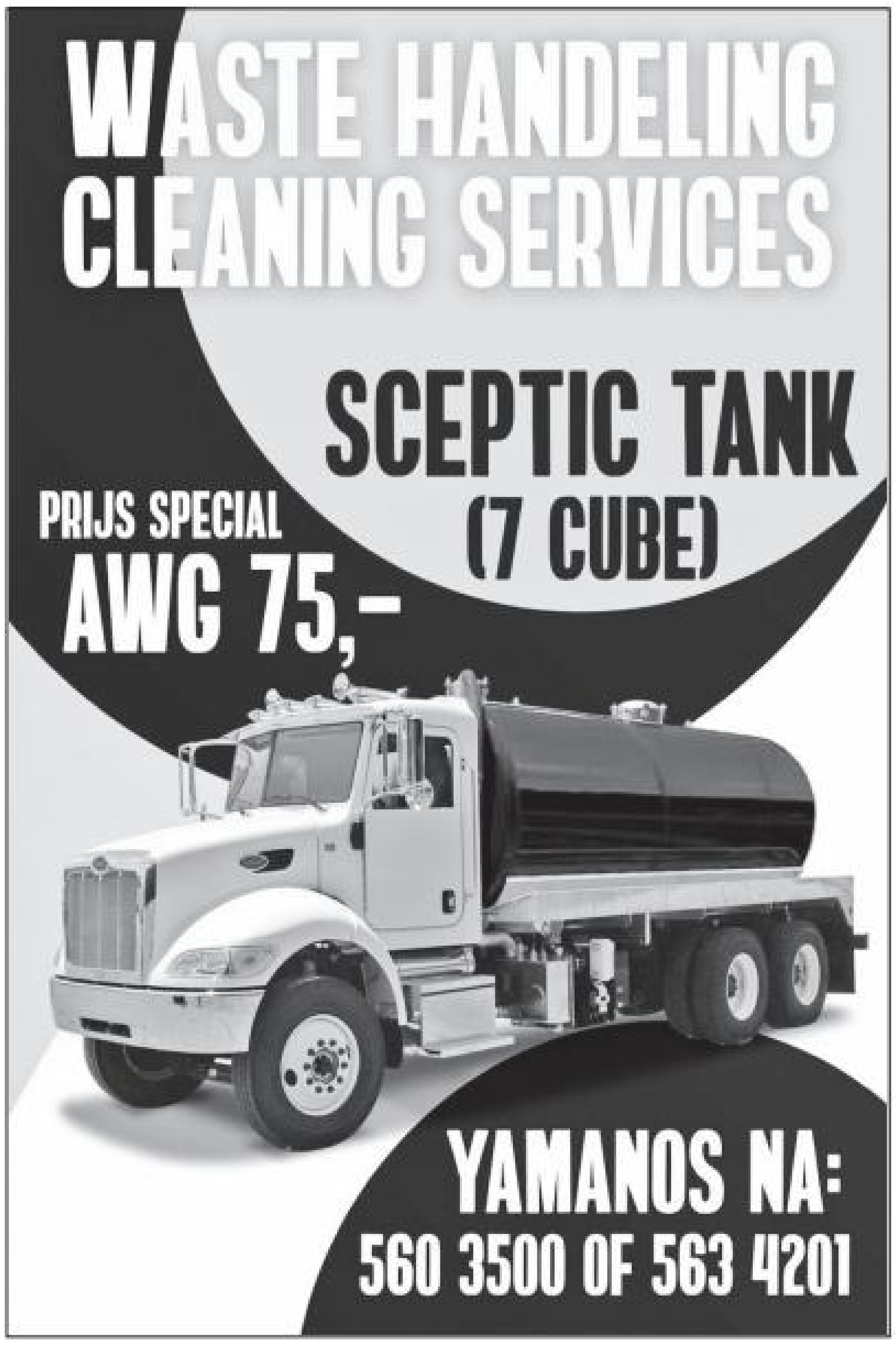

WASTE HANDELING CLEANING SERVICES

SCEPTIC TANK (7 CUBE)

PRIJS SPECIAL AWG 75,-

YAMANOS NA: 560 3500 OF 563 4201

UN YIHADISTA DETENI NA SPAÑA TABATA PLANEA UN ATENTADO DURANTE UN CLASICO BARCELONA-REAL MADRID

E yihadista deteni na Barcelona diabierna ultimo, dia 8 di mei, tabata tin planea un atake terorista na Camp Nou durante un clasico entre Barcelona y Real Madrid, segun La Sexta a informa, citando fuentenan policial.

E detenido ta un ciudadano Maroki y el a declara na Guardia Civil cu tabata tin pensa pa uza un drone pa comete e atentado, aunke e no por a precisa ki ora e tabata pretende pa ehecuta, ni tampoco a haya ningun drone den su posesion.

Awo e agentenan ta investigando si e tabata purba di obtene explosivo of si e tabata tin e intencion di realisa un atake cu cuchiu of un posibel atentado uzando algun vehiculo.

Segun investigadornan, e homber di 33 aña, tabata haci proclamanan terorista for di su cuenta riba rednan social y el a sali for di confinamento pa bay caya en busca di posibel obhetivonan.

Tambe ta afirma cu e arestado tabata tin afinidad cu e organisacion Yihadista Estado Islamico desde di por lo menos cuater aña, pero recien den fechanan reciente a cuminsa ta notorio su radicalisacion, coincidiendo cu e cuarentena decreta den e pais.

E detenido tabata tin mas di 10 aña bibando na Spaña y tabata wordo sigui di cerca pa Guardia Civil.

Durante inval na su cas, cu e tabata biba cu su casa y su yiu, nan no a haya arma ni explosivo.

MCDONALD'S TA OPERANDO CU MEDIDANAN DI PROTECCION RIGUROSO PA ASEGURA E CUIDO DI NAN EMPLEADONAN Y CLIENTENAN CONTRA COVID-19

Den adicion di reenforsa su protocolnan di cuido, limpieza y higiena habitual, McDonald's Aruba a implementa proceduranan adicional pa respeta distanciamento social, proteha e salud di tur y provee un experiencia sigur den su restaurantnan.

Oranjestad, 13 di mei 2020. Bou di e concepto di "McSafe" y cu e compromiso pa contribui na e prevencion di e plamamento di e virus, McDonald's a repasa tur e areanan di su operacion pa implementa na su procesonan existente e recomendacionnan actual di autoridadnan di salud. Como un resultado, entre otro, e frequencia di limpieza di superficie y labamento di man a aumenta pa asina reenforsa e procesonan habitual y pone proceduranan sin contacto fisico na vigor. Esaki ta inclui e promocion di pagonan electronico, isolacion acrilico di e bentananan di AutoMac y entregamento di pedido sin contacto fisico.

"Semper nos a wordo reconoci pa nos ofrecemiento di e standardnan di mas halto den e industria pa locual ta seguridad di cuminda, limpieza y higiena. Den e situacion delicado cu nos ta aden, nos a duna cuido adicional y a haci tur locual tabata necesario, apart di locual cu a wordo recomenda door di autoridadnan di salud. Esaki tabata pa duna e seguridad y trankilidad na nos empleadonan y clientenan; asegura e proteccion di nan salud y bienestar mientrastanto nan ta disfruta di e experiencia di McDonald's." Nurdrey Granviel, Market Manager di Arcos Dorados Aruba, a bisa.

E medidanan cu a wordo implementa

E iniciativa di "McSafe" tin dos pilar principal:

1. Dunando cuido na hende, enfoca ariba contacto limita
- Cada momento cu ta posibel, stimula pago electronico
- Usa proceduranan nobo pa entrega producto y evita contacto di man
- Aumenta medidanan di higiena implementa door di e empleadonan
- Tur empleado ta wordo duna 'face masks' y 'face shields'

2. Intensificacion di trabao di limpieza:
- Aumenta e frecuencia di e labamento di man di e empleadonan
- Aumenta e frecuencia di desinfeccion di superficie cu tin hopi contacto fisico
- Tur empleado di McDonald's ta certifica den maneho higienico di cuminda

McDonald's ta keda comprometi na e promocion di "teamwork" pa asina cuida otro pa surpasa e periodo dificil aki.

POR QUÉ EL CORONAVIRUS SE EXPANDE SIN SÍNTOMAS

Un asilo de ancianos de Washington se infectó con coronavirus. Se confirmaron 167 positivos de Covid-19, entre los que había 101 residentes, 50 miembros del personal sanitario y 16 visitantes del centro. Murieron 34 ancianos, si bien 7 no mostraron ningún síntoma a pesar de contraer el virus. Algo parecido ocurrió cuando se hicieron pruebas a 397 personas de un refugio para gente sin hogar en Boston: después de hacer test a los asintomáticos, las pruebas mostraron que había un 36% de positivos en SARS-CoV-2 aparentemente sanos. Un porcentaje similar revelaron las pruebas que se realizaron a los ciudadanos japoneses evacuados desde Wuhan: alrededor del 30% de los infectados no mostraban síntomas. Y un estudio italiano preliminar señala que este porcentaje se podría elevar hasta el 43% de los positivos en términos generales. Los pacientes asintomáticos son, a la vez, alivio y preocupación en las estrategias contra la pandemia global del coronavirus. Pero, ¿qué signifícan a nivel microscópico? ¿Puede ser el propio plan evolutivo del Covid-19 para expandirse más y mejor entre la población humana?

Por ABC

Esta es la teoría que barajan investigadores de la Universidad de Princeton (EE. UU.), que acaban de publicar los resultados en la revista « Proceedings of the National Academy of Sciences». En concreto, expusieron pros y contras de la propagación «silenciosa» del coronavirus en base a dos teorías: ¿la transmisión asintomática permite que el virus infecte a un mayor número de personas? ¿O es la falta de síntomas la que, eventualmente, disminuye la propagación y reduce la supervivencia del SARS-CoV-2 a largo plazo?

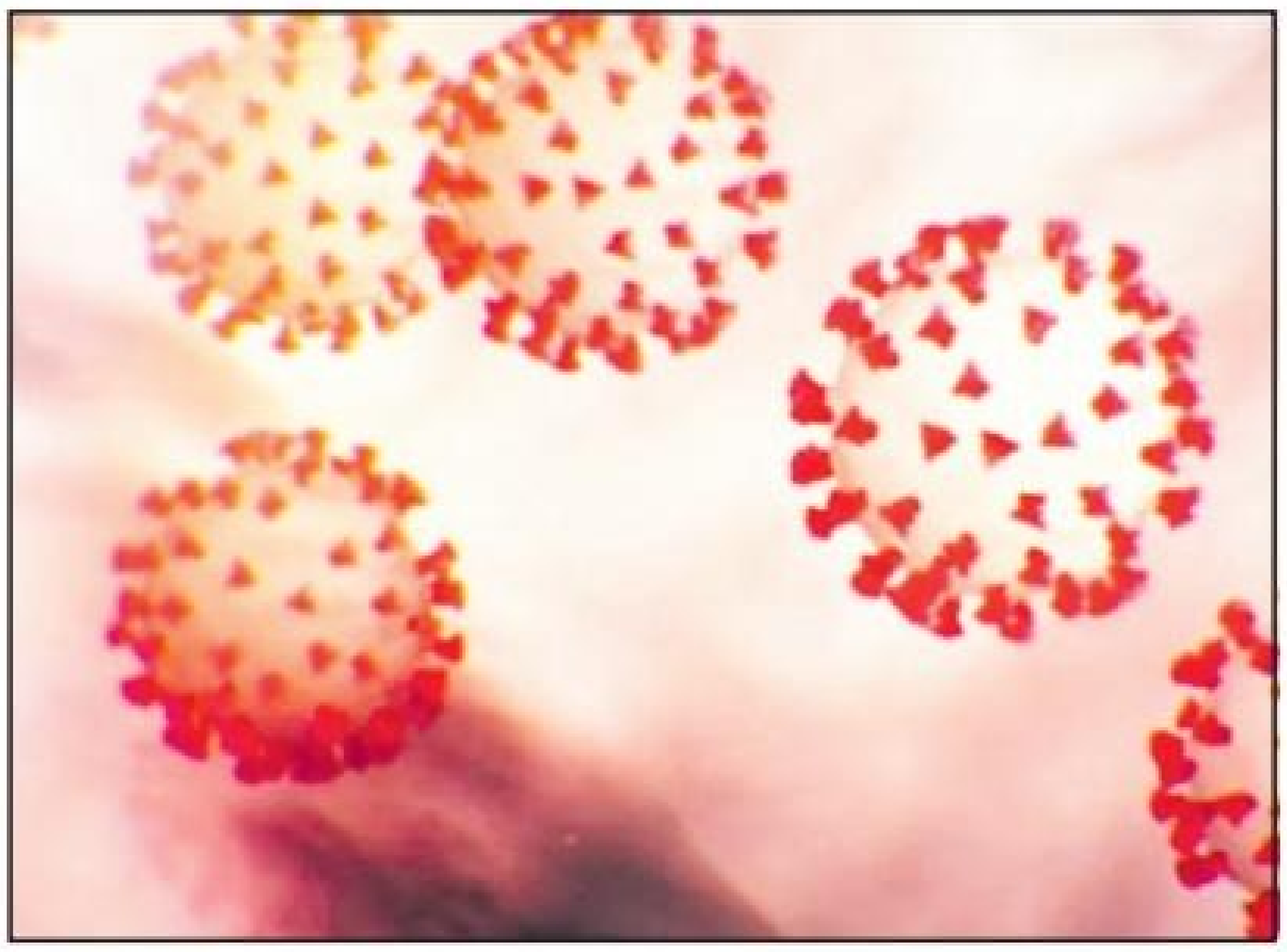

«Por varias razones, una etapa asintomática podría proporcionar ciertos beneficios al patógeno», explica Bryan Grenfell, biólogo de Princeton y uno de los autores de la investigación. «Con la crisis de Covid-19, la importancia de esta fase asintomática se ha vuelto extremadamente relevante». Sobre todo, de cara a evaluar las posibles medidas para acabar con este patógeno.

La naturaleza se abre paso

Igual que ocurre con organismos más complejos, los virus pueden evolucionar por selección natural. La mutación genera nuevas variantes y, si estos cambios benefician la transmisión del patógeno, entonces esa cepa del virus se extenderá. De hecho, las enfermedades más virulentas a menudo son menos mortales, ya que el fallecimiento del huésped de manera rápida y sin posibilidad de contagiar a mucha gente no favorece su expansión.

* * *

KICO TA DEPRESION Y CON PA RECONOCE ESAKI?

Departamento di Asunto Social

Oranjestad, Aruba - Depresion ta un enfermedad mental cu ta bay hopi mas leu cu nos sentimentonan. Por ehempel, ora di ta sinti sin animo y ora bo ta sinti tristesa. E sentimentonan aki, sin animo y tristo, ta algo cu ta wordo splica como sentimentonan pasahero. Esaki ta nifica cu e sentimentonan por dura un paar di dia solamente caminda ta papia di sintomanan leve.

Ora ta papia di depresion ta ora cu e sintomanan aki ta existi pa un tempo mas largo di por lo menos 2 siman sigui y caminda e kehonan ta mas grave cu ora bo ta sinti un tristesa pasahero pues cu ta dura un paar di dia solamente.

E sintomanan di depresion por ta;

- Bo tin falta di apetit y bo no tin smaak di come;
- Dificultad pa drumi caminda bo no por pega soño of ta drumi interumpi y ta lanta mucho tempran;
- Bo ta drumi hopi mas cu normal;
- Bo ta perde placer den tur cos;
- Bo por tin pensamento ariba morto of pa haci un acto di morto;

Pero depresion ta existi den diferente grado. Ora cu un persona haya e diagnostico cu e ta depresivo, ta haci e anotacion tambe di e gravedad di su sintomanan sea nan ta; leve, modera of grave, di cual e lo sigui haya e ayudo cu e tin mester.

Den e temporada di crisis aki nos t'ey pa yuda esnan cu tin'e duro y cu ta sinti cu nan ta of ta bay cay den depresion. Den un forma anonimo y GRATIS por tuma contacto cu nos na 2810909 pa combersa un poco di bo situacion y e salud mental. Nos tey tur dia di 2pm te cu 10pm.

WASTE HANDELING
CLEANING SERVICES
10FT
20FT
30FT
PRIJS DI BAKI:
AFL 150-175-200-250
*PRIJS TA DEPENDE DI KI TIPO DI SUSHI
YAMANOS NA:
560 3500 OF 563 4201

SOLO SALUD

Cuida bo cara cu e simpel pasonan aki

E cara ta e prome cu un persona ta mira. Nos por bisa cu ta nos carta di presentacion. Por lo tanto, mantene bo cara saludabel ta practicamente un obligacion.

Sin embargo, tin biaha cu rutina, stress y obligacionnan, nos ta descuida e aspecto di e cara.

Esaki ta algo inconveniente ya cu, despues cu e daño sosode riba e cuero delicado di e cara, ta hopi dificil pa bay bek.

P'esey, nos a dicidi pa recolecta un serie di paso importante pa bo por cuida bo cara, aunke bo tin un dia ocupa.

No ta trata di aplica productonan cu ta tapa e cuero, sino di mantene e salud di e cuero di e miho manera posibel.

Cuida bo cara cu e simpel pasonan aki

1. Siña ki tipo di cuero bo tin

Prome cu tur cos, bo mester sa ki tipo di cuero bo tin. Esaki ta algo indispensabel prome cu cuminsa cualkier rutina di beyesa, incluiyendo e makiyahe.

Si bo cuero ta vet of mixto, lo bo no tin e mesun cuidado, ni por uza e mesun productonan cu si bo cuero ta tipo seco, atopico of sensibel.

2. Rutina di limpiesa

Un di e pasonan mas importante, y cu nunca mester faya pa e cuidado di e cara, ta e limpiesa adecuado di e cutis.

Ta fundamental realis'e dos biaha pa dia. Cu un rutina di limpiesa facial, bo por elmina e impuresa cu ta bin acumulando. Asina bo por evita e aparicion di imperfeccion, infeccion of mancha.

- Si bo cuero ta vet of mixto, bo mester uza productonan cu ta logra disminui e exceso di vet (sebum) pa evita cu por produci e obstruccion di e porionan.
- Si, por contrario, bo cuero ta seco of delicado, bo mester uza productonan cu ta menos fuerte, pa e no seca ainda mas.

3. Humectacion y hidratacion

Ta un paso vital di e proceso aki. Ta importante, cu despues di realisa e limpiesa di e cutis, bo aplica un producto humectante y hidratante.

Cu e simpel paso aki lo bo logra evita e daño celular y disminui e riesgo di embehecimento prematuro.

Sigura bo mes pa uza e producto adecuado pa bo tipo di cuero.

4. Proteccion solar

Semper bo mester pone sunblock of protector solar, riba bo cara, ainda si bo ta sali cana riba caya.

Corda cu e radiacionnan solar tin efectonan dañino riba e celnan di e cuero, acelerando e aparicion di signonan di embehecimento manera lachi y manchanan scur.

Kisas bo no lo nota e efecto inmediatamente, pero si cu e paso di tempo. Hasta, e efecto acumulativo por deriva den un tipo di cancer di cuero.

Asina ya, ocupa bo mes di busca un bon sunblock di acuerdo cu bo tipo di cuero. Tambe ta existi makiyahe cu factor di proteccion den su formulacion cu bo por aplica.

Busca loke miho por adapta na bo y cuida bo cuero den tur momento.

5. Cuida e cuero delicado

Cuero di e lipnan y rond di e wowonan, ta mas delicado cu e resto di e cara. Ta hopi importante cu bo brinda e cuidado necesario, uzando productonan cu ta indica specialmente pa e zonanan aki.

6. No mishi cu e cara

Ta hopi comun hiba e mannan na e cara den cualkier momento di dia.

E problema ta radica cu e mannan ta bira vet y ta acumula contaminantenan cu por pasa riba e cuero di cara.

Como consecuencia, por obstrui e porionan di e cara, contribuyendo na e aparicion di acne.

Tambe nos mester evita, na medida di lo posibel pa nos para mishi e imperfeccionnan, manera puistjes, e cicatris y comedonenan. E accion aki solamente por empeora e estado di e cuero.

7. Bebe hopi likido

Awa no solamente ta nutri e cuero, sino cu e ta yuda elimina e toxina, impuresa y e vet cu por acumula riba e cuero, specialmente e cara.

Si te cu awor aki bo no a tene na cuenta, cuminsa awe mes pa mantene e cuero radiante.

TRUMP SOBRE CHINA: «PODRÍAMOS CORTAR TODA LA RELACIÓN»

El presidente de EE.UU., Donald Trump, hizo uno de sus comentarios más fuertes respecto a China a raíz de la gestión de la pandemia de coronavirus por parte de Pekín.

«Hay muchas cosas que podemos hacer», señaló el mandatario en una entrevista con FOX Business. «Podríamos cortar toda la relación», agregó.

La Administración Trump ha estado analizando vías para posiblemente castigar o buscar una compensación financiera de China por lo que considera retención de información sobre el SRAS-CoV-2 y su negativa de cooperar.

En la entrevista, el presidente planteó el impacto de poner fin a las relaciones bilaterales. «Ahora, si lo hicieras, ¿qué pasaría?», preguntó Trump. «Ahorrarías 500.000 millones de dólares si cortaras toda la relación».

Trump contra China

Las acusaciones del líder estadounidense contra Pekín se han repetido constantemente a lo largo de la crisis sanitaria. Hace unas semanas, Trump afirmó que estaba convencido de que el patógeno fue creado en un laboratorio de Wuhan.

Más adelante, se pronunció de nuevo sobre el tema y declaró que «dentro de un tiempo» su país publicará un informe que detallará el origen del virus. Asimismo, el mandatario comentó que no cree que China liberara el coronavirus intencionalmente. «Hicieron algo terrible. No creo que lo hicieran a propósito, pero ocurrió, tal vez debido a la incompetencia. Es posible que [el virus] se liberara y no supieran cómo decirlo», sugirió.

SERVICIO LIMITA NA BIBLIOTECA

THE YEAR OF MAGICAL THINKIN
DIDION
Penelope Smith Animals in Spirit
A SHORT HISTORY OF MYTH
KAREN ARMST
Every Living Thing
James Herriot
TOMY OF THE SPIRIT
CAROLINE MYSS, PI
ARTIST JOURNAL

Hopi miembro ta haya falta di buki pa lesa y ta desea pa busca otro buki . Na biblioteca nan ta consciente di esaki. Pesey ta reorganisa algun servicio y pa awor ta fiha mas riba servicio digital. Pa e motibo aki a cuminsa cu E-books siman pasa cu e servicio di onlinebibliotheek cu ta bay segun peticion via e-mail. Tambe tin mucho mas material den coleccion digital.

For di dialuna dia 11 di mei, biblioteca publico na George Madurostraat (O'stad) y Peter Stuyvesantstraat (San Nicolas) ta habri entre 9or pa 3or pa entrega buki of busca buki. Esaki ta bay di un manera poco diferente:

Esnan cu ta desea di entrega bukinan tin e posibilidad di 'drop-off' buki. Esakinan lo wordo desinfecta prome cu nan bay den cashi bek, segun procedura stipula pa bibliotecanan rond mundo. Miembronan cu ta desea di fia buki por manda un email na info@bibliotecanacional.aw of yama na 528-1526 y 582-1527. Na biblioteca ta pone e bukinan cla pa e miembro y ta avisa ki ora por busca buki. Esaki lo ta den orario di 9or di mainta pa 3or di atardi.

Por fabor, den email menciona:

1. Nomber,
2. Number di telefon,
3. Number di e barcode riba e carchimiembro
4. Preferencia: y tambe si bo ta desea titulo of autor specifico, topico of genero manera drama, detective, aventura, etc.
5. Idioma: Specifica tambe den ki idiomabo ta desea di lesa.

Teniendo na cuenta e reglanan di distanciamento social, e servicio aki ta bay segun afspraak, no por djis yega biblioteca pa entrega of busca buki.

SKINA CRIOYO
CATERING AND DELIVERY SERVICE
SPECIAL PA DIADOMINGO MEI 17
COMBO SMOKED CHICKEN Y ROAST PORK
(TAMBE SMOCKED CHICKEN OF ROAST PORK SÓ)
ACOMPAÑANTE:
- BATATA - MAÍSHI
- AREPA - GARLIC SAUS
- SALADA - PICA DI CIBOLLO
594 8921
Afl: 15.00
HACI BO PEDIDO PROMER CU DIADOMINGO 9:00 AM
DELIVERY SERVICE TA ENTRE 11:00 AM - 1:30 PM

Italia ta reporta 262 morto mas door di coronavirus y e cifra total ta subi na 31.368

E cantidad di casonan confirma di covid-19 na Italia a hisa na 223.096, mientras cu e cifra di fayecidonan ta di 31.368, segun datonan presenta diahuebs pa e Proteccion Civil Italiano.

Durante e ultimo 24 oranan, a conta 992 infectadonan nobo y 262 morto adicional. Di un otro parti, den cuidonan intensivo tin 855 pashent.

Un total di 115.288 infetado a recupera di e enfermedad, cu cual e cantidad di casonan activo den e pais ta calcula na 64.132.

Tur e personanan aki mester keda aisla independientemente aunke nan presenta sintomanan of no.

Desde dialuna, e Italianonan ya por bishita nan famia, sali bay keiro of haci ehercisio. Nan a habri bek tambe restaurant ofreciendo cuminda pa hiba y e tiendanan di benta por mayor.

Tambe, e sectornan di e produccion y construccion, manera textil of fabricacionnan di meubles a bolbe funciona.

"Nos mester mantene e distanciamento social, e nivel maximo di higiena, y bisti mask. Nos a haci nos parti lo miho posibel. Entrante dialuna, ta toca na boso," e comisario special designa pa e Gobierno Italiano pa e lucha contra coronavirus, Domenico Arcuri, a afirma diasabra ultimo.

• •

ESTUDIO TA CONFIRMA CU PUSHINAN TA TRANSMITI NOVEL CORONAVIRUS ENTRE NAN

Pushinan por transmiti e novel coronavirus cu ta causa covid-19 na otro miembronan di nan especie, cientificonan Hapones y Mericano, autornan di un investigacion publica den e revista New England Journal of Medicine, ta afirma.

E investigadornan aki a inocula e virus SARS-CoV-2 den tres pushi di cas y a hunta nan cu otro tres cu no tabata tin e patogeno aki den nan organismo: y dentro di cinco dia e pushinan cu no tabata infecta a sali positivo pa covid-19.

Ningun di e pushinan cu a participa den e experimento aki a mustra sintomanan di e enfermedad, manera temperatura corporal anormal, perdida di peso substantial of conjuntivitis, y e ausencia di e sintomanan aki ta nifica cu e animal aki por ta huesped intermediario "silencioso" di novel coronavirus.

Ta existi casonan confirma di pushi cu a contagia cu SARS-CoV-2 debi na contacto cercano cu humanonan infecta, manera cu a sosode ora cu varios tiger y leon a sali positivo den e zoo di Bronx (New York, Merca) na principio di april.

No obstante, e Organisacion Mundial di Sanidad Animal ta defende cu "e ruta di transmision predominante di covid-19 ta di humano pa humano" y , te cu e fecha, "no ta existi evidencia cu e animalnan di compania tin un rol significativo den e propagacion di e enfermedad," cu cual ta calcula cu "no ta existi hustificacion" pa tuma medidanan cu por afecta e bienestar di e animalnan di compania.

PUEBLO A HAÑA SU
PEN BEK
Pa kualkier informacion
solodipueblo@gmail.com
of
☎ 585-9500

INVASION DI MERCENARIONAN NA VENEZUELA

Siman cu a pasa Gobieno di Venezuela a denuncia e Operacion Gedeon di e compañía Silvercorp USA dirigi pa e canadiense/nortemericano Jordan Goudreau, kende for di Merca a bisa cu e ta e cabeciya di e invasion mercenario y Juan Guaido, e financista.

E exgeneral Venezolano Cliver Alcala tambe tabata meti prome cu e a wordo extradita pa Merca, acusa di narcotráfico na maart ultimo.

E obhetibo di e accion ta pa secuestra Presidente di Venezuela Nicolaas Maduro y hibele Merca.

E accion a fracasa y gobierno di Venezuela a detene dos mercenario, cualnan ta agentenan norteamericano.

Total, gobierno di Venezuela a detene 45 persona y 8 mercenario a ser mata. Según información di e personanan deteni di Operacion Gedeon e acción ta consisti di 56 persona. Falta 3 ainda pa wordo gara of nan a muri na caminda of nan a hui yega nan base bek, pues por considera e Operación Gedeon como un fracaso grandi.

E dos militarnan mericano, na cabes di e acción, tur dos expertonan y tabata forma parti di Green baret den ehercito mericano. Nan a wordo interoga y declaracionnan di e dos personanan aki a pasa bibo na Television Venezolana. Nan a declara cu nan ta traha pa e compania di seguridad cu base na Floridad yama Silvercorp USA, cual compañía tin lasonan fuerte cu hendenan rond di Trump.

Nan a bisa tambe cu nan lo bay ricibi entre $50.000 pa $100.000 pa e accion aki, pero awor nan ta bay wordo huzga na Venezuela.

Pues por bisa cu e Gobierno di Venezuela ta hibando luchanan fuerte parew ariba tres frente.

Prome e lucha contra covid-19, cual por bisa ta bao di control si compara e poco infectadonan y e poco fayecimentonan, maske ta tempran pa canta victoria.

Di dos, na mesun momento tin e sancionnan y boycot di USA cu ta sigui, apesar di e peticion di e secretario general di UNO (Organisacion di Nacionnan Uni) pa para e boycott y sancionnan durante e epoca di covid-19.

Merca ignorando tur pensamento humano ta sigui cu su sancionnan.

Di tres awor ta e invasion di mercenarionan di Silvercorp USA, yama Operacion Gedeon.

Tres campo militar di Guaido na Guajira Colombia.

Dia 3 di mei, atardi Jordan Goudreau, hunto cu otro persona liga na Guaido a comenta cu e ta dirigi e accionnan Operacion Gedeon contra gobierno di Venezuela.

Tambe cu nan tin na

Na Guajira, Colombia 3 campo di entrenamento militar pa yuda Guaido baha e gobierno di Venezuela.

E informacionnan di e 3 camponan di entrenamento a sali na cla caba algún tempo atrás na momento cu na Colombia, militarnan di e país ey a gara basta arma pisa durante un checkeo . Cliver Alcala, un exgeneral di ehercito Venezolano, kende tin como 10 aña caba ta biba na Colombia, a declara cu e a wordo encarga pa cumpra e armanan y e placa a bini di Guaido.

E armanan ta destina pa e 3 camponan di entrenamento na Guajira, unda tin militarnan kendenan a deserta for di ehercito Venezolano y tambe tin otro agentenan di otro paisnan, tur liga na Guaido.

Jordan Goudreau, un ex-agente di ehercito mericano, CIA y kende tabata traha hunto cu Cliver Alcala, representante y consehero grandi di Guaido na Colombia

Goudreau a declara cu na oktober 2019, e a yega na un acuerdo cu Guaido y su hendenan cu e meta primordial pa gara Presidente Maduro, pone preso y hibele Merca.

Silvercorp USA ta un di hopi companianan, cualnan ta funciona como Front pa CIA.

E acuerdo ta di 42 pagina y tin un extracto di 8 pagina, cual ta carga e firma di Juan Guaido.

Tambe Goudreau a mustra un video graba di e deal y por scucha e stem di Guaido, Vergara y JJ Rendon, tur dos ultimonan, conseheronan di Guaido na Miami Florida.

Silvercorp USA su adres ta: 4150 Dow Rd suite 104, Melbourne, FL 32934,USA

Loke e propaganda di e compañía Silvercorp USA ta bisa ta, cu nan ta operando den 50 pais di mundo, pero cu nan base ta na Florida. Nan Staff ta dedica na construi un mundo mas sigur posible dor di logra esaki via etc. etc.. + yen di e BS-nan di CIA.

E servicio cu nan ta duna ta amplio y tambe tin e parti militar.

Pues tur hende por comprende cu Silvercorp USA ta un front pa CIA

Hopi contradiccion for di Guaido WAPO (Washinton Post) ta siguiendo e accionnan di serca y ta bon documento ariba e detayenan . Goudreau a declara cu ta Guaido a contrate. Guaido ta nenga.

Pa duna prueba di esaki Goudreau a produci e acuerdo di 8 pagina cu firma di Guaido.

E acuerdo di 8 pagina ta un extracto di e deal di 42 pagina cual no ta contene e firma di Guaido.

E deal di 42 pagina ta un acuerdo multi-million-dollar di Silvercorp USA y e hendenan rond di Guaido. Según e deal Silvercorp USA ta cobra e suma di $213.000.000 (213 miyon dollar)

Según e acuerdo e grupo financiadornan rond di Guaido mester paga e suma.

Guaido otro biaha ta bisa cu e no sa nada di e acuerdo di 8 pagina, pero ora un comentarista a puntra Guaido tocante su firma e no kier confirma cu e firma ariba e documento ta falso o ligitimo di dje. Ni carni, ni pisca, e no sa nada!!

Otro personanan cu a firma e documento ta conseheronan di Guaido na Miami Florida, J.J. Rendon y e parlamentario venezolano Sergio Vergara.

J.J. Rendon, a declara di a duna Goudreau $50.000.00 pa e por cubri cierto gastonan, locual Goudreau a acepta.

Tin un grabación di un reunión cu tur envolví entre nan Guaido, unda tur hende por reconoce su stem. Guaido ta nenga otro biaha mas.

WAPO a publica e acuerdonan y WAPO ta bisa cu nan a ricibi e acuerdonan for di hendenan rond di Guaido.

Den e acuerdo di 42 pagina ta menciona The Chain of command:

1. Commander in Chief Presidente Juan Guaido;
2. Overal Project supervisor Sergio Vergara;
3. Chief strategist Juan Jose Rendon.

Den e acuerdo ta poni cu e mercenarionan por haci detencionan y tambe persecusionnan di Chavistanan, nan ta uza armanan pa logra nan meta y si mester nan por uza armanan químico tambe.

Accion di Damage Control y labamento di cara di Guaido

Guaido tabata bisa siman pasa cu Gobierno Venezolano esta Maduro a fabrica e storia completo di Operación Gedeon, pa crea un “falso positivo”, pa husticia na Venezuela kidnap y aresta miembronan di oposición na Venezuela.

Cu otro palabra WAPO (Washinton Post), cu a duna información mescos cu Maduro lo ta traha samsam cu Maduro y su conseheronan Rendon y Vergara cu tambe a haci declaracionnan igual na Maduro, tambe lo ta conspira hunto cu Maduro contra di Guaido.

Sigur e mundo rond di Guaido a ripara cu mester corigi cos, Guaido a ricibi hopi perdemento di cara y nan a inicia un proceso pa haci e dañonan na e figura di Guaido lo menos posible. Pues un sorto di “Damage Control” of loke ta ser bisa Labamento di Cara di Guaido y parew cu esey e ta laba man, igualito na Pontio Pilato, for di Operación Gedeon.

Pues pa yuda laba cara di Guaido, tanto Rendon como Vergara algun dia pasa a haya nan mes den un posición pa bisa cu Guaido no ta envolví, nan dos si y nan a pidi retiro for di e organización di Guaido.

Guaido como presidente autoproclamado oficialmente a acepta nan retiro den un carta formal, manera un hefe di Estado sa haci.

Un show of mihor bisa un comedia malinterpreta cu cualkier hende cu 2 placa di sintir, ta para hari sin fin pa motibo di e forma con nan ta yuda Guaido pa laba su cara.

Igualmente un di e conseheronan grandi di Guaido sr Seguia y e mericanonan preso ta bisa cu e acción tin aprobación completo di Guaido y Gobierno Norte-Americano. Nan ta será y no sa di e “Damage Control”

Tur mas cos cu ta indica cu Gobierno mericano mes ta envolví. Ministro di asuntonan exterior di Merca, Pompeo, a bisa cu gobierno di Merca no ta envolví, pero un dia después e ta menasa Venezuela pa laga e dos specialistanan Mericano liber. Si Venezuela no hacie, ehercito mericano mes lo bay busca nan. Si bo ta haci lo máximo pa liberanan, ta pasobra bo kier pa nan ta liber y no duna mas informaciónnan cu ta compromete USA.

PUEBLO A HAÑA SU PEN BEK
Pa kualkier informacion
solodipueblo@gmail.com
of
☎ 585-9500

DVG TA INFORMA COMUNIDAD

TENE CUENTA CU PROCESO NOBO PA SACA OF RENOBA CERTIFICADO DI SALUD

Aruba –13 mei 2020: Pa sigui minimalisa e transmision di COVID-19 na Aruba, ta necesario pa introduci cambionan pa por garantisa distancia fisico y bon higiena na lugarnan publico.

Un di e seccionan hopi bishita pa publico na Departamento di Salud Publico ta Dienst Warenkeuring en Hygiëne cu ta encarga cu e certificado di salud of tambe yama “carchi berde”. Prome cu e pandemia di COVID-19 clientenan por a cana yega na cualkier momento pa aplica, renoba of busca nan Certificado di Salud. Den e normal nobo nos tin pa bay custumbra cu esaki ya no ta e situacion.

Pa aplica of renoba Certificado di Salud entrante dialuna 11 di mei 2020 mester haci un cita. Pa haci un cita por subi e website di DVG cu ta www.dvg.aw y haci cita. Pa esnan cu no tin acceso na internet nan por yama 5224277. Citanan ta wordo duna riba dialuna y diaranson y cliente mester presenta na e cita na e orario stipula.

Pa aplica of renoba mester cumpra un stampia di afl 30,- na Departamento di Salud Publico su seccion di Finanza y e cliente mester trese tambe prueba di indentificacion. E pruebanan di indentificacion mester ta un cedula di Aruba valido of un papel di 5,- di censo (no mas cu 6 luna bieu). Aserca mester trese tambe un rijbewijs of un paspoort valido.

Ta importante pa informa cu seccion di Finanza ta traha solamente cu pago electronico y no ta accepta placa cash.

Pa esnan cu tin pa busca nan Certificado di Salud, nos kier informa cu nos ta bezig cu planificacion di esaki y manera cu nos seccion ta cla cu e planificacion nos lo informa e orario y dianan pa bin busca.

Departamento di Salud Publico ta haci un suplica na tur cliente pa cumpli cu e condicionan stipula na beneficio di salud di un y tur. Es cu no atene su mes na e condicionnan lo no por ricibi servicio.

Abona na

SOLO Di Pueblo

A BO NO MESTER SALI DI BO CAS Yama **585-9500** of e-mail nos na

solodipueblo@gmail.com

Tur marduga nos ta entrege den bo porta di cas!

· · · · · · · · · · · · · · · · · · · ·

Fortaleza PA FAMIA.

UN MENTE RENOBA

Scirbi pa Pastor Marcel Balootje.

Bon dia un feliz dia na tur nos fiel lesadornan y pueblo di Aruba completo, y tur esnan cu ta sigi nos den exterior.

Mundo ta para dilanti di un comienso nobo, y esey mas cu nunca mester sosode den cada cas di Famia, y tin cos nan cu nos tin di costumbra cune te na e momento cu e situacion bira normal bek.

Hopi hende ta bisa of profetisa cu e situacion lo no bira normal bek , pero esey ta solamente Dios lo sa. Pero mientras tanto tur medida necesario lo wordo tuma pa asina Evita lo peor.

Ora nos ta cuminsa di nobo mester pone tur cos bieuw un banda, y busca cual ta e boluntad di Dios prome cu ranca sali.

Si un hende ta bay traha un cas e ta sinta y calcula tur cos y despues e ta bay ehecuta su Proyecto, pa despues no resulta cu e no por caba e trabao.

Nos por haci un Yoke , por ehempel si bo ta soltero y bo a topa cu un muher vuida, y bo a stime y bo tin deseo di casa cune, bo no por pensa cu bo ta casa, pa bo bay goza di e placa di Seguro cual su esposo a muri laga pe, pasobra bo por topa cu sorpresa.

Bo mester planea kico abo ta bay haci den su bida y cual impacto bo por trece cu por alegra su Curazon.

Hopi biaha nos ta ripara hende cu kier trece un cambio, pero keto bay nan ta mara na fundeshi bieuw, den un palabra bisa hende cu kier bay dilanti, pero keto bay ta culpa otro hende cu nan no por avansa.

Laga nos duna ilustracion pa tur hende por compronde: Den e buki di Josue Capitulo 1 ver 1+2 Señor ta bisa lo siguiente na Josue ,Moises mi sirbido a muri, lanta ariba awor, y den verso 5 Dios ta bisa Josue mescos cu MI tabata cu Moises lo Mi ta cu bo. E no a mande bay imita Moises, Dios a bise lanta ariba y tuma curashi esforsa bo mes y sea balente. Sali for di e custumber bieuw y cuminsa cu algo nobo, y si bo wak bon tur e murmuradornan cu tabata den desierto den tempo di Moises a muri .Cu esaki nos kier mustrabo cla y raspa cu bo no por cuminsa nada nobo murmurando riba pasado.

Pa bo tin exito den algo nobo, Evita di trece murmuradornan di pasado hunto cu bo, pasaobra nan Spirito di control lo strobabo di avansa den locual bo kier haci pa un comienso nobo.

Si bo Matrimonio mester di restaurashon Evita di trece problema bieuw riba mesa.

Si bo yiu tin cu bay scol, prepare pa e cuminsa di nobo , cu actitud, y obedencia.

Si bo tin di cuminsa un negoshi nobo, pidi Dios vishon, y no copia nada ,pero bini cu algo original.

Si bo tin mester di Cristo Hesus den bo bida corda kico e palabra di Dios ta bisa den 2 Cor 5:17 y Isaias 43:18 +19.

Si bo tin di renoba bo negoshi of institucion, busca consehero nobo, kende nan lo tin vishon nobo,y cu tin bista fiha riba Dios, kende nan a pone pasado un banda, y kier lucha pa algo nobo y exelente.

Kico bo ta bay haci si bo no renoba bo mente, y busca cual ta e boluntad di Dios pa bo bida, mi ruman nos kier bisa bo cu bo auto ta den reverse.

Pasobra ta pensamiento bieuw, ta trece depression, miedo y angustia. Bo ta cla pa cuminsa di nobo hacie di e siguiente forma:

Pesey mi ta roga boso, rumannan pa medio di e misericordia di Dios pa presenta boso curpa como sacrificio bibo y santo aceptabel pa Dios , cual ta boso sirbishi Spiritual di adoracion. Y no sea conforme e mundo aki ma sea transforma pa medio di e renobamento di boso mente, pa boso por comproba kico ta e bon y agradabel y perfecto Boluntad di Dios.

Esaki ta e formula berdadero pa cuminsa di nobo, y no lubida den tur locual un hende kier haci pa bon , semper lo presenta oposicion.

Feliz dia, Ban ranca Sali awor.!!!!!!!!!!.

Pastor

SERVICIO Y COMPRA

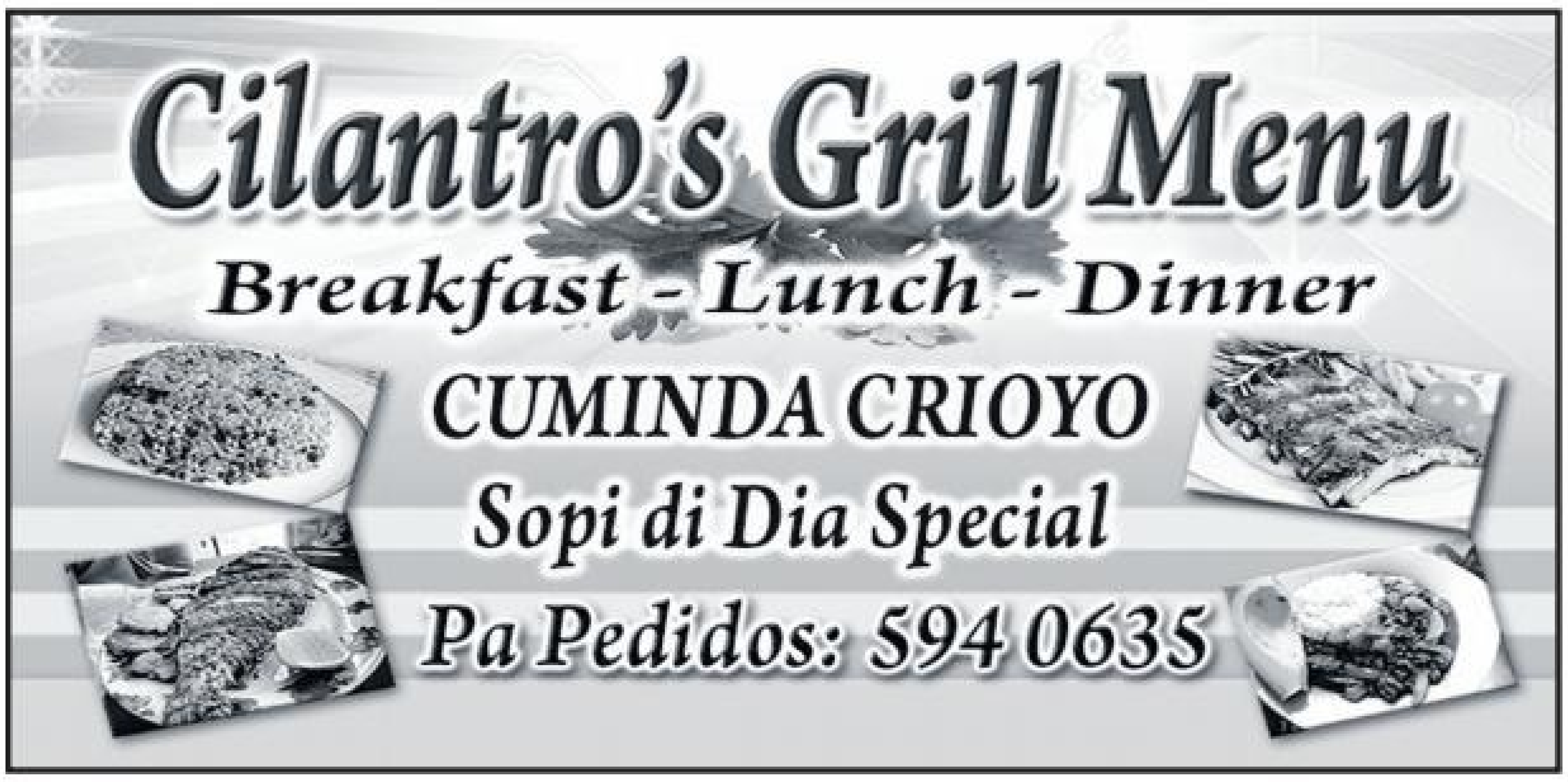

Cilantro's Grill Menu

Breakfast - Lunch - Dinner

CUMINDA CRIOYO

Sopi di Dia Special

Pa Pedidos: 594 0635

CUSHINA DI NESTOR TUR DIADOMINGO

Siribana 45a na "Sta Cruz"

Plato Chikito	
BBQ MIX.	13,-
BBQ GALINJA.	13,-
BBQ LOIN RIBS.	14,-
BBQ PORKCHOP	13,-
Plato normal	
BBQ MIX.	16,-
BBQ GALINJA.	16,-
BBQLOIN RIBS.	17,-
BBQ MIeX EXTRA.	18,-
LOMITO.	18,-
CABARON.	19,-
BBQ SPECIAL.	25,-
PALO CABARON.	7,-
PALO LOMITO.	6,-
SALADA EXTRA.	2,50
AROOS CON POLLO	3.50

TA HABRI TUR DIADOMINGO DI 11 AM TE CU 4:30 PM

Por jama of whatsapp pa pedido na 7497071

of pasa libremente na Siribana 45@ n.a. St Cruz

SOCIAL DISTANCIA 1:50/2 METER.

Solo di Pueblo

CLASIFICADO

e-mial: solodipueblo@gmail.com

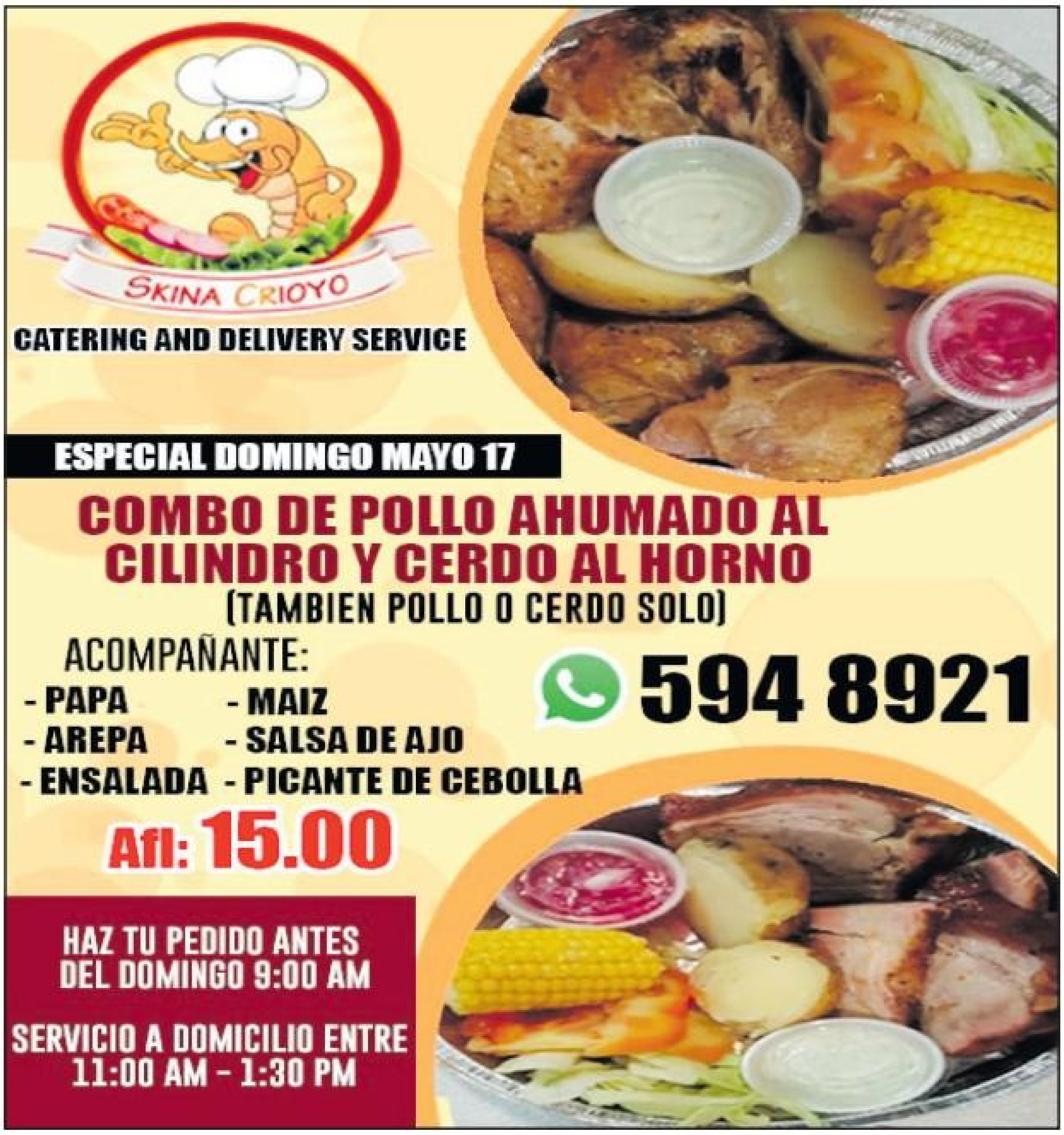

Skina Crioyo

CATERING AND DELIVERY SERVICE

ESPECIAL DOMINGO MAYO 17

COMBO DE POLLO AHUMADO AL CILINDRO Y CERDO AL HORNO

(TAMBIEN POLLO O CERDO SOLO)

ACOMPAÑANTE:

- PAPA
- AREPA
- ENSALADA
- MAIZ
- SALSA DE AJO
- PICANTE DE CEBOLLA

Afl: 15.00

594 8921

HAZ TU PEDIDO ANTES DEL DOMINGO 9:00 AM

SERVICIO A DOMICILIO ENTRE 11:00 AM - 1:30 PM

TA FURA

Orange Matrassen Fabriek

30% Y 40 %

di descuento riba cashi paña
y cashi television.

Matras y Box

Busca mainta y haye atardi.

Set di sala, comedor etc.

Tel: 588-7468 / 593-4387

Abona na Solo di Pueblo awor!

A BO NO MESTER SALI DI CAS Yama 585-9500 of

e-mail nos na solodipueblo@gmail.com

Tur marduga nos ta entrege den bo porta di cas!

Noticia cayente, ta aki bo ta haye!

Noticia di Latinoamérica

DIOSDADO CABELLO LANZA ADVERTENCIA CONTRA ACADEMIA QUE PUBLICÓ PROYECCIONES DEL CORONAVIRUS

El presidente de la cuestionada Asamblea Nacional Constituyente de Venezuela, Diosdado Cabello, acusó el miércoles a la Academia de Ciencias Físicas, Matemáticas y Naturales de causar alarma, en relación con una proyección sobre el posible comportamiento de la pandemia en el país.

Durante una comparecencia en un programa de la televisión estatal, Cabello llamó a los organismos de la seguridad del estado a investigar a la institución científica.

"Esto es una invitación a un tun tun a los que hicieron este informe", apuntó Cabello, quien agregó que los autores de la investigación no tienen "una sola prueba" de que el gobierno no esté haciendo los exámenes correspondientes.

MIRA: Cancillería de Francia denuncia "violaciones graves a la Convención de Viena" por parte del gobierno de Nicolás Maduro

Cabello se refiere a un estudio publicado el 8 de mayo, que considera que las pruebas de diagnóstico molecular para detectar el virus, comúnmente llamadas pruebas de PCR, son insuficientes.

La Academia de Ciencias Físicas, Matemáticas y Naturales también proyecta un pico de entre 1.000 y 4.000 casos positivos diarios entre junio y septiembre.

Tras los comentarios de Cabello, el ente científico denunció en su cuenta de Twitter que estaba siendo amenazado por "realizar su trabajo".

Juan Guaidó, presidente de la Asamblea Nacional y también reconocido presidente interino por más de 50 países, publicó un mensaje de alerta sobre la situación en su cuenta de Twitter en la que notifica a la OMS y a organismos de derechos humanos.

Las cifras oficiales del gobierno del cuestionado presidente Nicolás Maduro recogen hasta el miércoles 440 casos de coronavirus y 10 muertos.

El 19 de abril, el ministro de Comunicación Jorge Rodríguez informó que en el país se habían realizado más de 320.000 pruebas rápidas y 5.969 de PCR.

GOBIERNO DE MADURO SABÍA DE LA INCURSIÓN A VENEZUELA AL MENOS UN MES ANTES DE QUE OCURRIERA

La Operación Gedeón, el complot que buscaba deponer al cuestionado presidente de Venezuela, Nicolás Maduro, comenzó a naufragar mucho antes de que varios de sus combatientes se hicieran a la mar.

A partir de la información contenida en declaraciones de las autoridades venezolanas, CNN pudo determinar que el gobierno chavista infiltró al movimiento y conocía al detalle a sus protagonistas.

Tenían incluso los nombres de los tres veteranos de las fuerzas especiales de Estados Unidos que reconocieron su participación en la conspiración y que hicieron públicos el 25 de marzo en una rueda de prensa en el palacio presidencial de Miraflores, exactamente 39 días antes de que detuvieran a dos de ellos en las costas del litoral central venezolano.

El primer indicio de esta saga comenzó el 23 de marzo con la incautación de un cargamento de armas dentro de un vehículo. La Policía Metropolitana de Santa Marta, una ciudad ubicada en la costa del Caribe colombiano, informó entonces que tenían algunas pistas sobre la procedencia del material.

En el auto solo viajaba el conductor, quien declaró a las autoridades que desconocía qué estaba transportando hacia Riohacha, una población localizada a hora y media de la frontera con Venezuela.

De acuerdo con el reporte, dentro de varias maletas había 26 fusiles AR15 de asalto calibre 5.56 sin marca ni serie, 36 culatines para fusil, 28 visores nocturnos de dos ojos, nueve visores nocturnos de un ojo sin marca, ocho silenciadores de fusil, 21 unidades de mira para fusil marca Sig Sauer, 24 unidades de mira para fusil marca Sparc, cuatro binoculares nocturnos sin marca, 30 miras láser de un punto marca Sigthmark, 14 designadores láser marca Steiner, 7 designadores láser marca Sniper, dos radios de comunicaciones marca Motorola xpr3500, 43 baterías marca Motorola con su respectivo click, 15 cascos militares tácticos marca Heds color tierra, tres chalecos antibalas marca Crye Precision.

Rocío San Miguel, presidenta de Control Ciudadano, una organización no gubernamental que estudia al sector militar de Venezuela, dijo a CNN que el régimen venezolano ha perfeccionado las destrezas y capacidades de contrainteligencia. "Y siempre estará la duda allí de cuántos infiltrados se encuentran en esos grupos".

Y en efecto, sí estaban infiltrados.

"Lo sabíamos todo: qué hablaban, qué comían, qué no comían, qué tomaban, qué no tomaban, quién los financiaba", dijo Maduro, en su primera intervención tras lo ocurrido.

SOLO
SUDOKU MANIA
1 2 3 4 5 6 7 8
2

				6	1	3	4	7
		2	3	5	9			
		3	8			5		
2	6				3			
		9				1		
			5				8	6
		1			5	7		
			1	2	4	8		
3	5	4	7	8				

				3	1		5	
7		3				8		
	8	2	6			4	9	
3			2		5	6		
2								5
		5	7		6			4
	1	7			3	5	2	
		8				3		6
	3		1	2				

	9	5				6		
		7			8			1
1		8				3	7	9
	3		6	5	2			
			8		1			
			7	4	3		2	
9	7	6				2		3
5			3			1		
		3				7	6	

EL FBI INVESTIGA A LOS SENADORES BURR Y FEINSTEIN POR HABER VENDIDO MILLONES EN ACCIONES ANTES DE LA PANDEMIA

El senador Richard Burr, republicano por Carolina del Norte, este martes en el Capitolio en Washington

El senador Richard Burr, republicano por Carolina del Norte, renunció temporalmente este jueves como presidente del Comité de Inteligencia del Senado, luego de que el FBI confiscara su celular e interrogara a la senadora Dianne Feinstein, demócrata por California, como parte de una posible investigación de tráfico de información financiera privilegiada. confirmó a NBC News un alto funcionario de las fuerzas del orden.

"Esto es una distracción del arduo trabajo del comité, y los miembros y yo pensamos que la seguridad del país es demasiado importante para que haya una distracción", dijo Burr a los periodistas el jueves. El líder de la mayoría en el Senado, Mitch McConnell, dijo que Burr se haría a un lado "mientras esté pendiente la investigación" a partir del viernes.

FOR SALE

Mitsubishi lancer 2009 90 km airco automatic coriendo mesco nobo garantia riba motor 1 anja. Airco garantia 6 luna.
Bon muziek 5694343 - 10500 fl

POR YAMA
CEL.

MENSAHE DI LA BIRGEN DI GRACIA DI ARUBA

Mei 2, 2020 – 3.20 am
KOYARI, ARUBA

Un bendicion cu ta bin di henter Mi curason pa henter mundo. Danki pa corda riba Mi,
pa Mi ofrece boso Mi mensahe pa mundo.

Mi sa cu boso ta sigi pasa den duro, hasta pa esnan cu no ta costumbra di pasa den e situacion aki, nan tambe lo bay pasa den hopi duro. Esnan cu cay den tentacion di pika, yudanan lanta pa nan por sigi den e caminda spiritual. No corda riba boso so, pero corda cu cada un di boso mester yuda otro. Ora cu boso confesa tur boso pikanan na Mi Yiu Hesus, boso pikanan ta wordo pordona completamente, pero tur dia tin pikanan cu ta wordo cometi. Mi yiunan, si acaso boso drenta den depresion y den duro y boso no tin ningun hende spiritual pa papia cu boso, anto algo por pasa cu boso salud. Corda cu bida tin hopi pruebnan den dje. Loke cu boso mester haci pa otro, ta di duna apoyo na otro y no kibra otro. Corda semper riba e 10 Mandamentonan di Dios, pasobra tur e Leynan aki ta real. Tur dia boso mester lesa un pida di e palabra di Mi Yiu Hesus. Mas boso resa, mas e situacion den mundo lo drecha. Y boso ta haya forsa pa sigi. Mi ta ripara cu tur cos tabata bon na trabao, pero diripiente nan ta trata boso malo y nan no kier tene boso mas na trabao. Si un hende haci boso danjo den boso bida, no tum'e den boso curason, pero pordon'e y laga tur cos den man di Mi Yiu Hesus. Mi kier pa boso tene na Mi Yiu Hesus, pasobra E so por yuda boso. Cuanto di boso ta lubida di resa? Cuanto tempo boso tin ta resa? No bisa, cu boso no tin tempo. Busca boso Santo Rosario y cuminsa resa pa mundo. E mundo no conoce un bida duro ainda, pasobra e ta na caminda. Mi sa cu boso curason ta preocupa y hopi di boso ta puntra Mi, kiko mas ta bay pasa den e mundo aki? Mi Yiu Hesus so por duna boso cumindanan spiritual. Mi ta yora di wak esnan cu no kier tende. Hopi ta pidi donnan spiritual y nan no ta haci bon uso di nan, pasobra nan ta laga e malo domina nan. Boso ta bira debil den fe, kiermeen cu boso no ta resa suficiente di curason y cu amor pa Mi y pa Mi Yiu Hesus. Eynan boso ta mira cu boso ta debil den bida Cristian. Laga Mi bisa boso algo di e mundo aki. Na e paisnan grandi lo bay ataka otro cu palabra, lo tin guerra y palabranan personal cu otro y morto lo cay. Lo bay tin hopi armanan di candela y e enemigonan lo persigi boso y ataka otro na un forma hopi bruto. Boso lo bay mira cuanto religion lo bay lanta y nan lo bay puntra otro, cua di nan ta e berdadero of di otronan ta e berdadero y door di intercambionan di palabra cu otro, por bin maltrato tambe, pasobra esey e diabel kier. Hopi di boso ta haci danjo na boso mesun curpa. Pesey Mi kier pidi for di Mi curason, pa boso tur baha na rudia y cuminsa resa di curason. Esey ta nifika cu boso ta humilde y obedecido te na morto. Cada dia Mi ta pensa riba boso. Mi no kier pa boso sufri. Esnan cu ta sigi Mi Yiu Hesus, lo triunfa. Mi sa cu e bida no ta facil pa boso. Tin cu ta biba cristianamente y tin cu ta biba malo den pika cu otro. Tur esakinan ta sosode pa motibo di falta di plaka. Awor ta e momento cu boso tur mester uni hunto, pa boso jega na areglo y comprendimiento cu otro. Tur esakinan ta muestranan pa boso bira hendenan serio y wak bon pa boso famianan y obedecido na Mi Yiu Hesus. Mi yiunan, Mi a ripara cu tin hopi maltrato di yiunan. Mamanan y tatanan, no ta tur yiunan ta mescos, cada un ta diferente. Tin yiu cu ta comporta bon, otro yiu ta busca problema y otronan ta desobedecido. Tin yiunan cu ta trece problemanan den famia. Esey kiermeen, cu tin yiunan cu ta hopi rebelde. Eynan boso ta ripara cu mester resa mas den famia. No salta ningun dia mas. Tene duro na boso fe, pensa positivo y bay semper padilanti. Danki pa scucha Mi mensahe Mi Yiunan y dia 13 di mei lo Mi trece mas mensahenan. Biba na pas y amor pa cu otro. No haci mas danjo Mi Yiunan, pasobra e ta manera un flecha cu ta pasa den Mi curason.

Di boso Mama, La Birgen di Gracia di Aruba, cu ta stima boso pa semper.

Amen

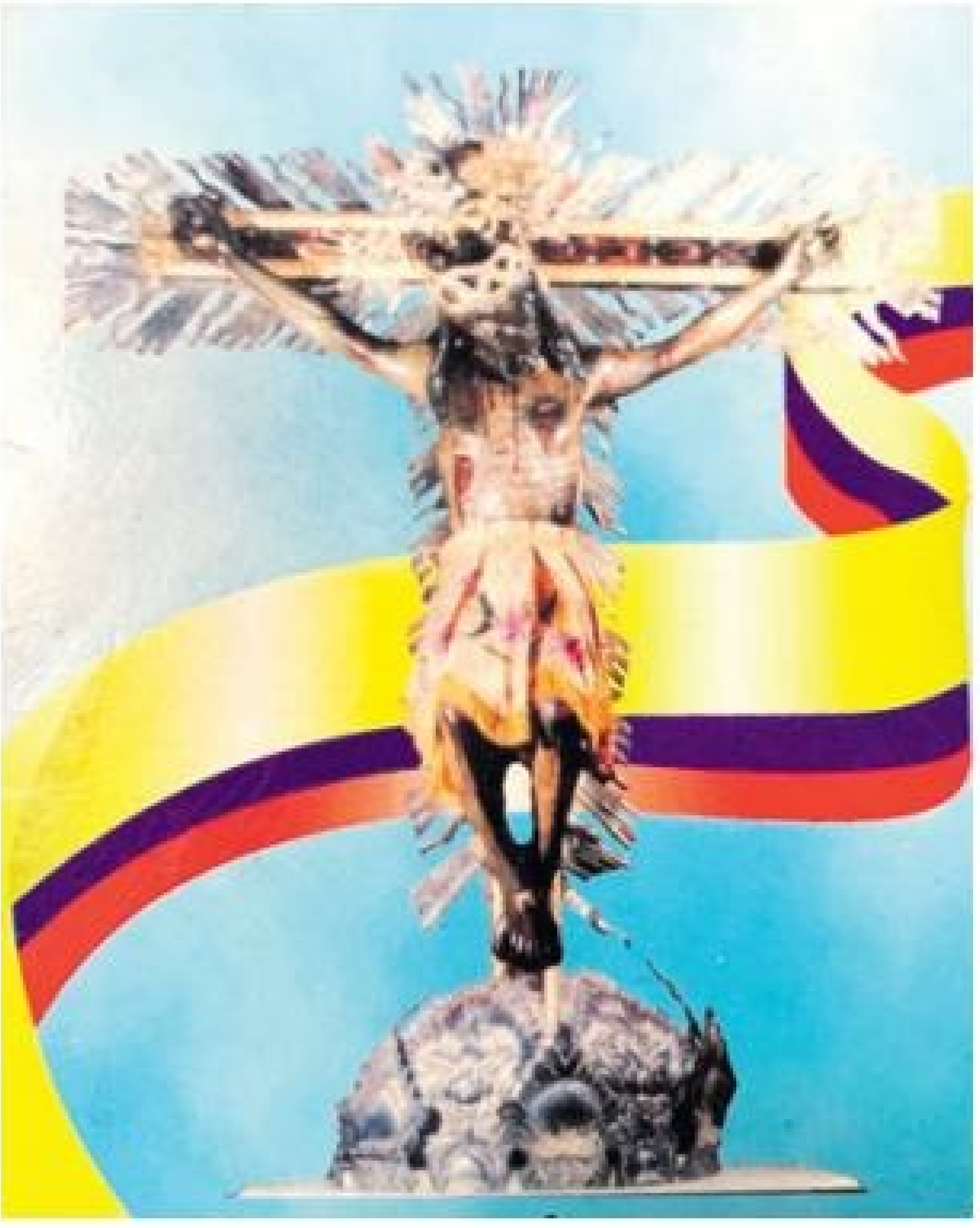

Se asegura que esta Oración se encontró el año de 1550 sobre el Sepulcro de N. S. Jesucristo y se la enviaron al Emperador Carlos El Grande cuando partía a combatir en San Miguel, en Francia.

Todo aquel que rece o lleve encima esta Oración será preservado de muerte repentina, de morir ahogado, quemado, de ser envenenado y de toda clase de accidentes. Las mujeres tendrán partos felices y al niño a quien se le aplique, será preservado de todo mal. Cura la epilepsia.

El que propague esta Oración recibirá muchas bendiciones y gracias. La casa donde se conserve con respeto y devoción, será preservada de las tempestades.

El que la rece diariamente, no morirá sin los Sacramentos.

(Con aprobación Eclesiástica)

† EMILIO, Arzobispo

Rezar esta Oración el Viernes Santo a las 3 p. m. y de preferencia el 3 de Mayo.

ORACION

Dios, Todopoderoso, que habéis padecido muerte de cruz por mis pecados, venid a mi Jesucristo, por tu Santísima Cruz, tened piedad de mí, tened piedad de nosotros, Santa Cruz de Jesucristo, sed mi esperanza Jesucristo, por la señal de tu Santa Cruz, retirad de mí, toda arma cortante, derramad sobre mí, toda clase de bienes. Por la Señal de tu Santa Cruz, apartad de mí todo mal Santa Cruz de Jesucristo, sed mi salvación, apartad de mí, todo peligro de muerte; preservadme de toda clase de accidentes temporales. Yo adoraré a Nuestro Señor Jesucristo Crucificado y veneraré la Señal de su Santa Cruz. Jesús Crucificado, tened piedad de mí; haced que el espíritu malo huya de mí, ahora y siempre, por todos los siglos de los siglos. Amén.
Por tu Santa Encarnación, por tu glorioso nacimiento, por tu Santísima Sangre, por tu Corona de Espinas, tus Sagradas Llagas y preciosa Muerte en el memorable Viernes Santo, tened piedad de mí. libradme de todos los males en este mundo y llevadme después al cielo, para bendecirte y amarte por toda la eternidad. Amén.

PUEBLO A HAÑA SU PEN BEK
Pa kualkier informacion
solodipueblo@gmail.com
of
☎ 585-9500

YUDA TENE
ARUBA LIMPI
Y BUNITA
SOLO Di Pueblo

1 The Lord is my Light and Salvation – whom shall I fear?
4 One thing have I desired of The Lord that I will seek after:
that I may dwell in the House of The Lord all the days of my life,
to gaze upon the beauty of the Lord and to seek Him in His temple
Psalm 27:1-4

With deep sadness and sorrow we announce the passing in the Netherlands of:

DENISE MARIE SHARPE

known as
Juffrouw Sharpe and Aunty Dotty
Former teacher at the St. Theresia School in San Nicolas and St. Anthonius College MAVO in Santa Cruz.

Sunrise: Aruba, May 29th 1944
Sunset: Utrecht (Netherlands), May 10th 2020

Left to mourn are:

Her Daughters:

Laetitia Suzanne Françoise Martina & John Smit and children
Nova Rey & Puk Flora
Deborah Marie-Denise Martina

Her surviving brothers and sisters:

Louisa (Elvira) and Juan De Palm-Sharpe (Aruba), Hugo Sharpe and Jacky (Venezuela), Julieta Moons-Sharpe (Aruba), Roy and Jose Sharpe-Swart (Netherlands), Rita De Caluwe-Sharpe (Netherlands).

Sisters-in-law: Mariana Sharpe-Vanterpool (USA), Lucy Sharpe-Bardouille (Aruba).

Family:

In-laws, grandchildren, nieces, nephews, great nieces and nephews, cousins, godchildren, families in The Netherlands, USA, Venezuela and Aruba.

You have the opportunity to commemorate the Late Denise Marie Sharpe via the Memori website where you can light a virtual candle or where you can leave some words in her memory:

https://www.memori.nl/gedenkplaats/denise-sharpe

The funeral service will take place on May 18th in Utrecht, The Netherlands.

May Her Soul Rest in Eternal Peace.

Partisipashon di Morto

Na nomber di su yiunan, nietonan, rumannan y demas famia, nos ta particpa fayecimiento di

Sra. Myrna Maria Lourens Hasham

Acto di entiero a tuma lugar dialuna dia 11 di mei 2020 na Hulanda

---

Abona na
SOLO Di Pueblo
A BO NO MESTER SALI DI CAS
Yama **585-9500** of
e-mail nos na **solodipueblo@gmail.com**
Tur marduga nos ta entrege den bo
porta di cas!
Noticia cayente, ta aki bo ta haye!

ORACION DI DIA

Un feliz comienso di weekend bendiciona rumannan y cu Dios yena boso cu Su gracia abundantemente

“Pero boso no ta di mundo: Ami a scoge boso for di mundo y ta p'esey hende sin Dios ta odia boso.” Huan 15:19

Rumannan den Cristo, Hesus ta papia den e Evangelio di awe cu su discipelnan y e pueblo cu a scoge pa sigui'E. Hesus ta bisa claramente cu nos no ta pertenece na mundo. E no tabata kiermen e mundo fisico, sino mas bien e pica di e hende, cu no ta biba Dios Su palabra. Kico esaki ta nifica? Esun cu ta dirigi su bida riba e Palabra di Dios no ta biba mas segun e preceptonan di e mundo, pero ta diseña su bida rond di e Palabra y ley di e Testament Nobo. Obedece e Palabra di Dios ta zona facil, pero realmente e ta exigi di nos hopi sacrificio. E ta pidi di nos pa no sigui e coriente di e mundo di pica: palabra malo, actitud y bistimento indecente, envidia, odio y rencor, redashi, fraude etc. Y ora nos no sigui e coriente, cu ta parce normal pa tur hende, nan lo rechasa nos y nos ta haya e prueba cu berdaderamente nos no ta di e mundo ey mas. Nos ta pertenece na e cielo nobo, e luga unda Dios Su presencia ta real y ta reina. Laga nos keda spera riba e Spirito Santo, cu lo duna nos forsa y sabiduria pa nos sa con nos mester cana riba e mundo aki y toch no haci e pica cu ta biba den dje.

Oracion: Hesus, manda nos Bo Spirito Santo, pa E duna forsa y curashi pa ta testigonan real di Bo palabra y Bo resureccion glorioso. Amen.

Sopi di Letranan

G	U	V	R	V	Q	D	C	S	C	D	V
P	S	J	E	A	L	I	O	O	O	A	T
Q	W	F	S	D	P	A	M	L	S	R	O
W	I	L	P	A	J	L	P	I	D	H	L
Q	A	T	E	Y	Q	O	A	D	N	P	E
X	L	B	T	U	P	G	R	A	U	A	R
C	D	M	A	D	M	O	T	R	W	Z	A
W	M	N	R	A	M	B	I	I	M	H	N
N	M	I	P	R	V	A	R	D	C	Z	C
G	Z	O	C	O	M	U	K	A	H	C	I
G	E	N	E	R	O	S	I	D	A	D	A
G	L	T	I	G	U	A	L	D	A	D	M
I	F	T	V	R	X	B	O	L	N	T	M

ayudar
compartir
dar
dialogo
generosidad
igualdad
paz
respetar
solidaridad
tolerancia

Crossword puzzles

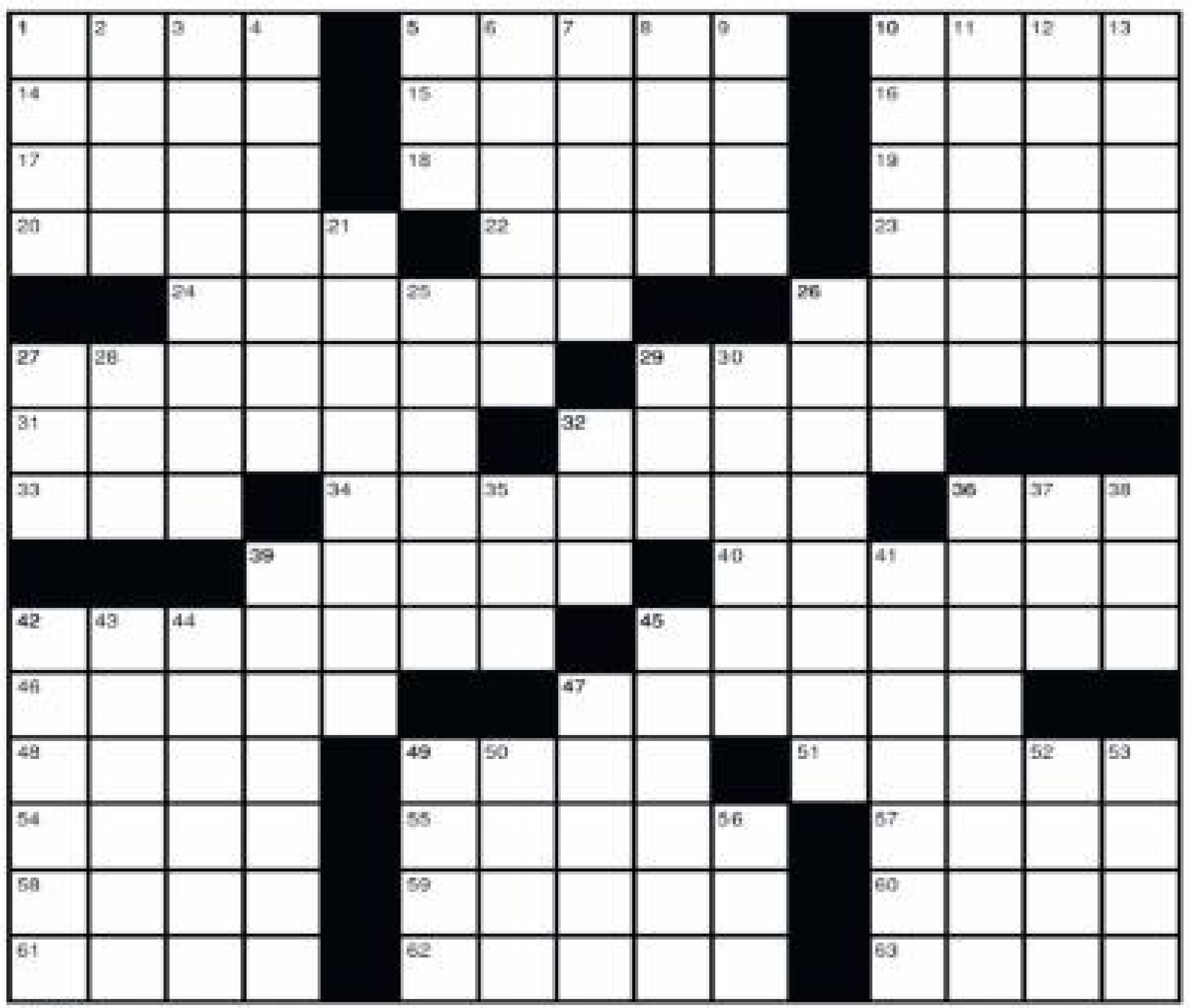

© 2009

ACROSS

1. IUD piece
5. Let in or let on
10. Cul-de- ___
14. Aries or Taurus, e.g.
15. Cautiously examine the contents of
16. Airline to Ben-Gurion
17. Walk wearily
18. Proper attitude for Freddy Mercury or Elvis?
19. Lofty prefix
20. Blade for a British fencer
22. Knit's inverse
23. Infamous McCarthy aide Roy
24. Mountain by Banff
26. Providing with energy
27. Steam-powered car eponym
29. They'll show you the world
31. Gives up the wheel?
32. Taj ___
33. Supporter's syllable
34. Field of medicine not regulated by the AMA
36. View finder?
39. Slow, on a score
40. Love Potion #9, e.g.
42. Removes (oneself)
45. Tuna fisher's technique
46. Creepy feeling
47. Clam's relative
48. PFC's banes
49. "Good grief!"
51. Bald tire's lack
54. ___ buco: veal meal
55. Go on the fritz
57. Capital of Italia
58. One of the "little people"
59. Places for power plays
60. "The Wonderful Wizard ______"
61. Without
62. Kosher
63. Send through a secondary wash cycle

DOWN

1. ZIP code org.
2. Ms. Tequila of "A Shot at Love"
3. Phrase often associated with Saint Patrick's day
4. Gridiron stratagems
5. Taxing mo. for many
6. With intensity
7. Popular pie topping
8. ___-Tass
9. It puts the "turn" in pike
10. Beach-comber's fuel source
11. Lets
12. I, V, or VI for Henry VIII
13. Weapons for David
21. Animates
25. Part of a ratchet mechanism
26. Item on an iPod
27. Design for pro pics
28. Word with yellow, rose, or Texas
29. Towers, at times (abbr.)
30. What bad things may come in
32. Wool source
35. Some sporty Audis
36. Classic Irish ballad featuring the phrase in 3 down
37. Dark half of a Chinese symbol
38. Wee bit of work
39. Things to learn
41. Mistaken
42. "___ Fables"
43. Small obstacle between Sarah Palin and Russia
44. Lays atop
45. Japanese motorcycle maker
47. Processing, as some mail
49. Borden of evaporated milk fame
50. "___ Homo" (Bosch painting)
52. "The Beekeeper" performer Tori
53. Post-knockout state, perhaps
56. Hours for a WA winter

PRONOSTICO DI TEMPO VALIDO TE DIAHUEBS 14 DI MEI 2020, 18:00 ORA.

ELABORA DIARANSON 13 DI MEI 2020 17:00 (21:00 UTC)

TEMPO:
AWE ANOCHI: LEVEMENTE TE PARCIALMENTE NUBLA I GENERALMENTE SECO
DEN MARDUGA I MAYAN: LEVEMENTE TE PARSIALMENTE NUBLA SIN
AWACERO DI IMPORTANCIA

TEMPERATURA MAXIMO 33 GRADO CELSIUS
TEMPERATURA MINIMO 27 GRADO CELSIUS

BAHADA DI SOLO : 6:57 PM
SUBIDA DI SOLO : 6:15 AM.

BIENTO:
FOR DI DIRECCION GENERALMENTE OOST I MODERA TE BASTA FUERTE;
FORSA 4 TE 5 (20 TE 39 KM/ORA, 11 TE 21 NUDO).
DEN DIA FUERTE TE DURO DEN RAFAGA;
FORSA 6 TE 7 (40 TE 61 KM/OR, 22 TE 33 NUDO)

SITUACION GENERAL DI TEMPO PA PROXIMO 24 ORA:
NO TA BAI TIN CAMBIONAN SIGNIFICANTE DEN E WEER ACTUAL
Y PA E MOTIBO AKI NO TA SPERA AWACERO SIGNIFICANTE. E
DIFERENCIANAN DI PRECION DEN CARIBE A BIRA MENOS Y
BIENTO TAMBE A BAHA UN POCO. PA E MOTIBO AKI E ALERTA
PA BIENTO DURO A WORDU CANCELA. SINEMBARGO, PA E WEEKEND
AKI E DIFERENCIANAN DI PRECION LO BOLBE CRECE Y E BIENTO
LO BOLBE LANTA POCO. MAS ALEU, STOF FINI DEN AIRE LO SIGUI
STROBA VISIBILIDAD UN POCO.

CONDICIONAN MARITIMO/ ESTADO DI LAMA:
UN ESTADO DI LAMA MODERA TE AHINDA LOCALMENTE BASTANTE BRUTO
NA E PARTINAN OOST TE NOORDWEST TA WORDU SPERA PA PROXIMO 24
ORA. OLANAN LO TA FOR DI OOST ENTRE 4 TE 7 PIA. POR SPERA E
OLANAN DI MAS HALTO NA E PARTINAN OOST TE NOORDWEST.

AVISO/ ALERTA:
TA SUPLICA DOñONAN DI BOTO CHIKITO PA TENE CUENTA CU LAMA
POR TA POCO BRUTO AHINDA, PARTICULARMENTE NA E PARTINAN
OOST TE NOORDWEST DI COSTA.

FENOMENONAN SPECIAL: NINGUN

POTENCIAL DI AWACERO PA PROXIMO 24 ORA: 1 MM OF MENOS;
LOCALMENTE ESAKI POR VARIA.

REGISTRACION DI TEMPERATURA (GRADO CELSIUS) Y AWACERO (MM)
DEN ULTIMO 24 ORA:

AIRPORT : MAX 32 / MIN 27 / 0.0 MM
WESTPUNT: MAX 32 / MIN 28 / 0.0 MM
STA ROSA: MAX 32 / MIN 28 / 0.0 MM

PRONOSTICO DI TEMPO PA PROXIMO 3 DIANAN:
PARCIALMENTE NUBLA I GENERALMENTE SECO.
BIENTO LO TA FOR DI DIRECCION OOST;
MODERA TE BASTA FUERTE, FUERTE TE DURO
DEN RAFAGA; TEMPERATURA (GRADO CELSIUS) MAX / MIN LO TA: 33 / 27